Структура
УП ЖКХ «Дубровно – Коммунальник»
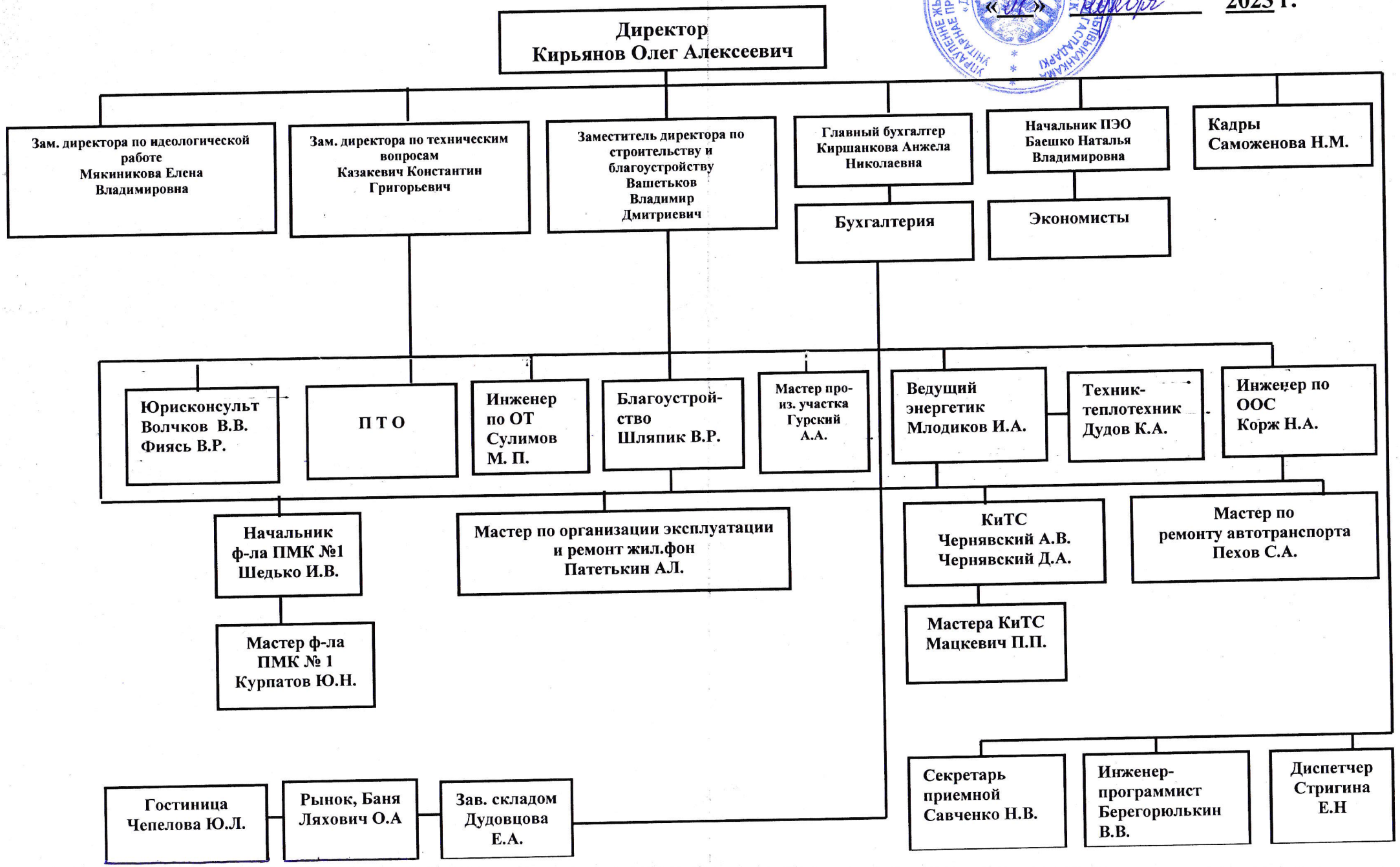
УТВЕРЖДАЮ
Директор УП ЖКХ
«Дубровно – Коммунальник»
_____ О.А.Кирьянов
«_01_» _____ 2023 г.