

**Архитектурно-планировочная концепция объекта
«Возведение молочно-товарного комплекса
вблизи д. Чижовка Дубровенского района Витебской области»**



АРХИТЕКТУРНО-ПЛАНИРОВОЧНАЯ КОНЦЕПЦИЯ строительства объекта «Возведение молочно-товарного комплекса вблизи д. Чижовка Дубровенского района Витебской области»

Архитектурно-планировочная концепция разработана в соответствии с действующими нормативными документами: СТБ 2073-2010 «Правила выполнения чертежей генеральных планов предприятий, сооружений и жилищно-гражданских объектов», СТБ 2235-2011 «Условные графические обозначения и изображения элементов генеральных планов и сооружений транспорта», СН 3.01.01-2020 «Генеральные планы промышленных и сельскохозяйственных предприятий», СН 3.01.03-2020 «Планировка и застройка населенных пунктов», СН 2.02.05-2020 «Пожарная безопасность зданий и сооружений», КНТП-1-2020.

Генплан разработан на топографической основе масштаба 1:500. Площадка проектирования объекта «Возведение молочно-товарного комплекса вблизи д. Чижовка Дубровенского района Витебской области» расположена на северо-западе от агрогородка Чижовка, на землях, предоставленных ОАО «Якубово-Агро», для ведения товарного сельского хозяйства.

Площадь участка в границе проектных работ ориентировочно 10,5 га. Рельеф участка спокойный, направление господствующих ветров – западное.

Предоставленный для строительства земельный участок имеет ограничения: придорожная полоса (контролируемая зона) автодороги Н-2705.

Данным проектом предусматривается строительство следующих зданий и сооружений:

- двух коровников на 384 головы каждый;
- предусмотрено перспективное место размещения для третьего коровника на 384 головы, с возможностью соединения галереей с одним из проектируемых коровников;
- доильно-молочного блока с доильной установкой «Параллель 2x24»;
- здания для сухостойных коров с родильным отделением;
- профилактория;
- проходной;
- въездного крытого дезбарьера;
- площадки для выгула сухостойных коров;
- выездного открытого дезбарьера;
- весов автомобильных;
- силосных траншей 6x2000 тонн;
- площадки для карантинирования навоза (от профилактория и выгульных площадок сухостойных коров);
- жижеборников;
- выгребов для производственного стока;
- выгребов для хозяйственно-бытового стока;

- пожарных резервуаров;
- склада для сыпучих продуктов;
- автомобильной парковки на 9 машино-мест;
- двух артскважин (1 раб., 1 резерв.);
- водонапорной башни;
- насосной станции на водозаборной скважине;
- станции обезжелезивания контейнерного типа полной заводской готовности;
- отстойника промывных вод;
- накопителя промывных вод;
- комплектной трансформаторной подстанции.

На участке предусматривается место размещения выгребов хоз-бытовых стоков, жижеборников для накопления производственных сточных вод от мойки полов и оборудования доильно-молочного блока, навозосодержащих стоков.

Въезд на территорию молочно-товарного комплекса осуществляется с северо-западной стороны, с автодороги Н-2705 через крытый неотапливаемый дезбарьер. Выезд осуществляется через проектируемую автодорогу на автодорогу Н-2705.

Водозаборные сооружения запроектированы с северо-западной стороны от комплекса. Проезд осуществляется от проектируемой дороги с автодороги Н-2705 .

Покрытие проездов «грязной зоны» комплекса – цементобетонное, «чистой зоны» - асфальтобетон . Ширина подъездных дорог 6 м с обочинами по 1м. Поперечный профиль дорог принят одностатный.

Во въездной зоне запроектирована автомобильная парковка с разворотной площадкой и площадкой для посадки/высадки пассажиров на 9 машино-мест, в том числе 1 парковочное место для физически ослабленных лиц.

Проезд к грязной зоне запроектирован с цементобетонным покрытием.

Ширина проезда 6м с обочинами по 1м.

Внутриплощадочные проезды выполнены с учетом обеспечения удобной связи между зданиями и с учетом противопожарного обслуживания. Ширина проездов принята 6 м с обочиной. Поперечный профиль проездов принят одностатный.

Озеленение территории выполнено посредством устройства газона, а также высадки деревьев и кустарников. Пешеходные зоны (тротуары, пешеходные дорожки) из мелкогазмерной тротуарной плитки. Наружное освещение предусмотрено с применением светодиодных светильников.

Подъезд к водозаборным сооружениям запроектирован с проектируемого проезда шириной 6м . Ширина подъезда 3,5м с обочиной 1м, размер разворотной площадки 12х12м. Покрытие – песчано-гравийное.

Проектом предусмотрено ограждение из евросетки территории проектируемой фермы. Отдельно ограждается I пояс зоны санитарной охраны артезианских скважин.

Технико-экономические показатели ориентировочно:

Площадь территории	10,5 га
Площадь покрытий	3,0334 га
Площадь застройки	4,1251 га
Площадь озеленения	3,3415 га

Возведение молочно-товарного комплекса вблизи д. Чижовка Дубровенского района Витебской области

Ситуационная схема



Экспликация зданий и сооружений

- 1 - Коровник на 384 голов
- 1.1 - Коровник на 384 голову (перспектива)
- 2 - Коровник на 384 голов
- 3 - Здание для сухостойных коров с родильным отделением
- 3.1 - Выгульная площадка
- 4 - Доильно-молочный блок
- 5 - Профилакторий
- 6 - Галерея
- 6.1 - Галерея (перспектива)
- 7.1-7.3 - Жижесборник на 75 м³
- 8.1-8.6 - Силосные траншеи 6х2000 тонн
- 9.1-9.2 - Ёмкости (лагуны) для хранения навоза
- 11 - Склад для сыпучих продуктов
- 12 - Выгреб для производственного стока на 15 м³
- 15 - Дезбарьер крытый
- 16 - Площадка для карантинирования навоза
- 17.1-17.4 - Пожарный резервуар
- 20.1 - Насосная станция на водозаборной скважине
- 22 - Водонапорная башня
- 23 - Отстойник промывных вод
- 24 - Накопитель промывных вод
- 25 - Площадка для посадки/высадки пассажиров
- 26 - Площадка для раздельного сбора бытовых отходов
- 27 - Автомобильная парковка на 9 машино-мест
- 28 - Выгреб для хозяйственно-бытовых стоков на 15 м³
- 29 - Дезбарьер открытый
- 30 - Выгреб для производственного стока на 15 м³

Ведомость оборудования заводской готовности

- 10 - Проходная
- 13 - Комплектная трансформаторная подстанция
- 14 - Весы автомобильные на 60 тонн
- 19 - Дизель-генератор
- 21, 20.2 - Станция обезжелезивания контейнерного типа с водозаборной скважиной

Условные обозначения

- - 1, 2 пояс ЗСО
- - направление движения транспорта «чистой зоны»
- ← - направление движения транспорта «грязной зоны»



НОВОПОЛОЦКИЙ ФИЛИАЛ
Областное государственное проектное предприятие
"Институт ВИТЕБСКГРАЖДАНПРОЕКТ"

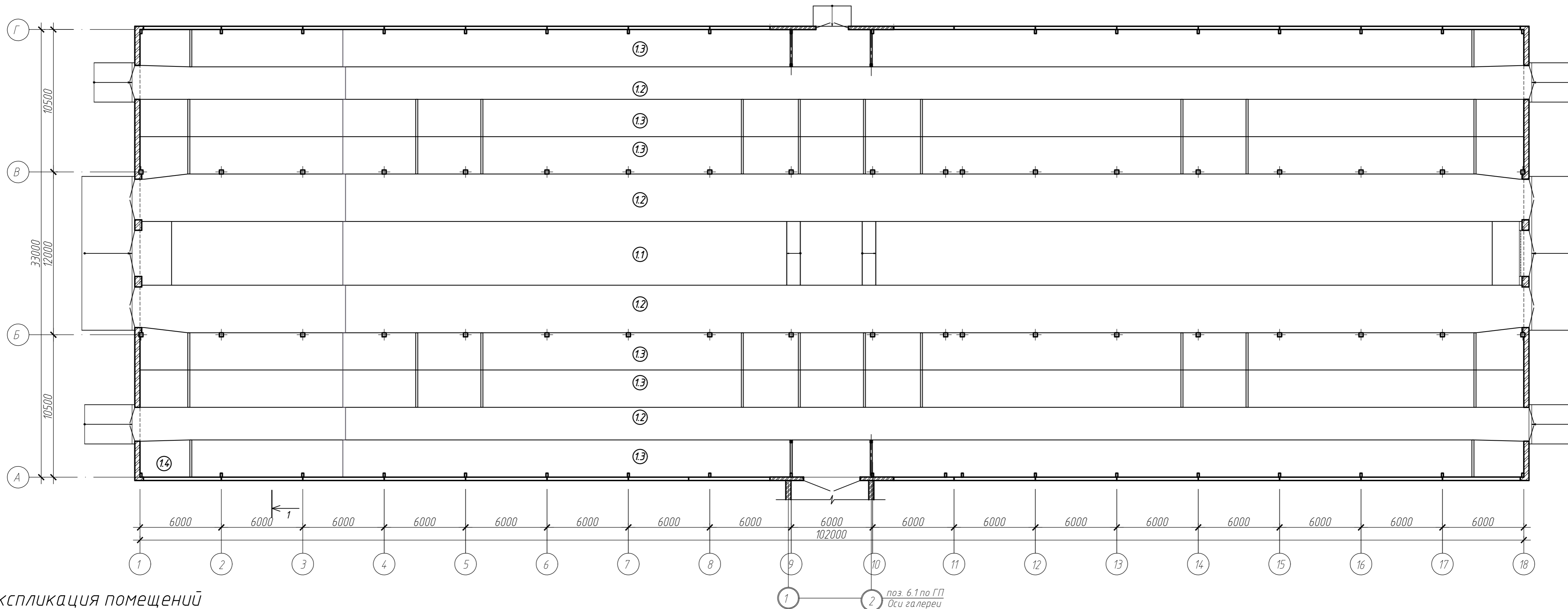

Экспликация помещений

Номер помещ	Наименование	Площадь, м2	Кат. помеще-ния
1	Помещение для содержания животных		Д
1.1	Кормовой проезд и зона кормления	4.79	
1.2	Навозный проход	1195,47	
1.3	Боксы для отдыха	1685	
1.4	Место для хранения инвентаря	9.91	

						20.26 1.1 АПК			
						Возведение молочно-товарного комплекса вблизи д. Чижовка Лудрбенского района Витебской области			
Изм.	Кол.	Лист	№ док.	Подпись	Дата	Коровник на 384 голов (перспективный)	Стадия	Лист	Листов
							ППП	1	
Разработал	Винокурова				02.2026	План на отм. 0.000	Новополоцкий филиал УП "Институт Витебскгражданпроект"		
Проверил	Винокурова				02.2026				
Инж. контр.	Качурина				02.2026				
Утвердил	Лазарчук				02.2026				

ФАСАД 1-18



ФАСАД 18-1

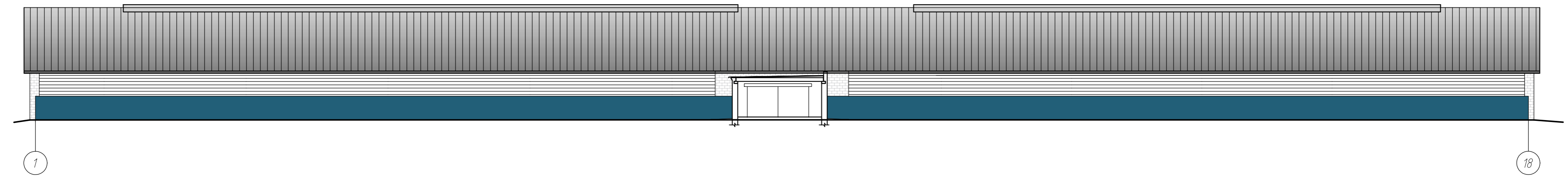

Изм. № подл. Подпись и дата Взамен инв.№

						20.26 1.1 АПК			
						Возведение молочно-товарного комплекса вблизи д. Чижовка Дудровенского района Витебской области			
Изм.	Кол.	Лист	№ док.	Подпись	Дата	Коровник на 384 голов (перспективный)	Стадия	Лист	Листов
Разработал	Васькина			<i>[Signature]</i>	02.2026		ПП	2	
Проверил	Винокурова			<i>[Signature]</i>	02.2026	Фасад 1-18. Фасад 18-1	Новополоцкий филиал УП "Институт Витебскгражданпроект"		
Нконтр	Качурина			<i>[Signature]</i>	02.2026		Формат А4х3 (297х630мм)		
Утвердил	Лазарчук			<i>[Signature]</i>	02.2026				

ФАСАД А-Г

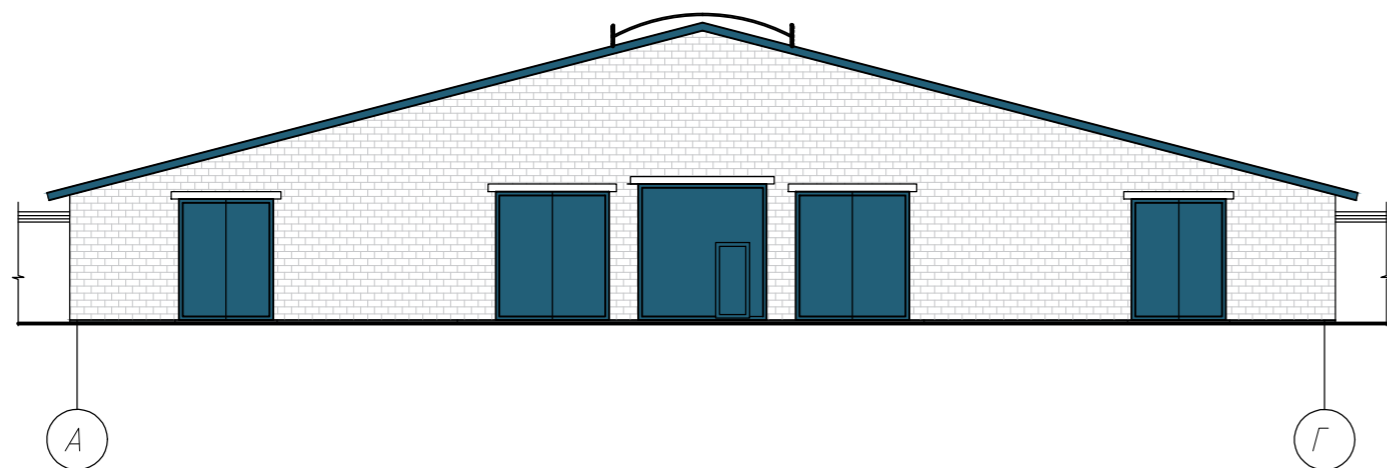

ФАСАД Г-А

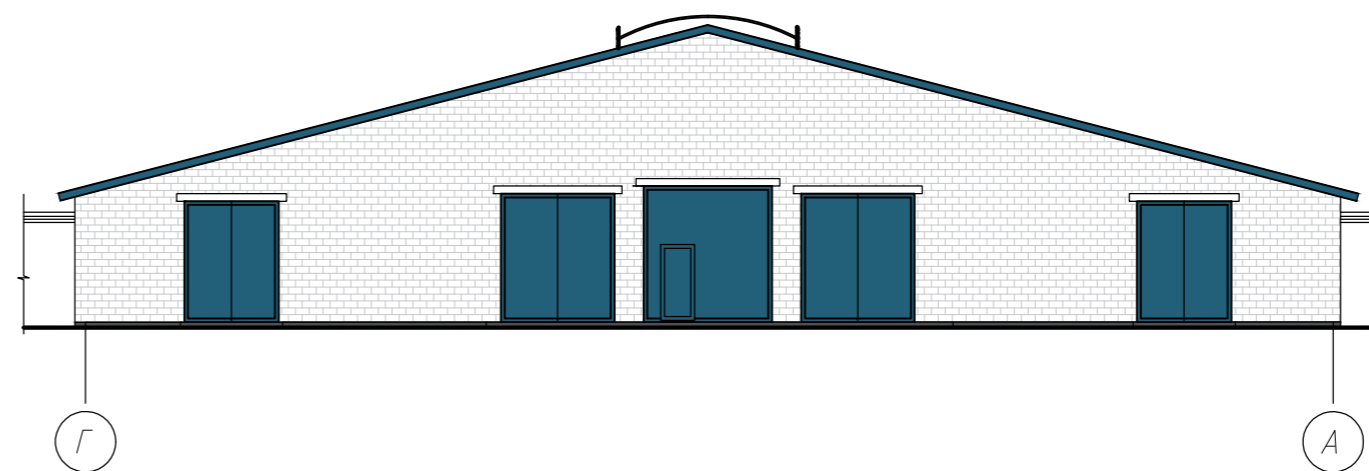

Разрез 1-1

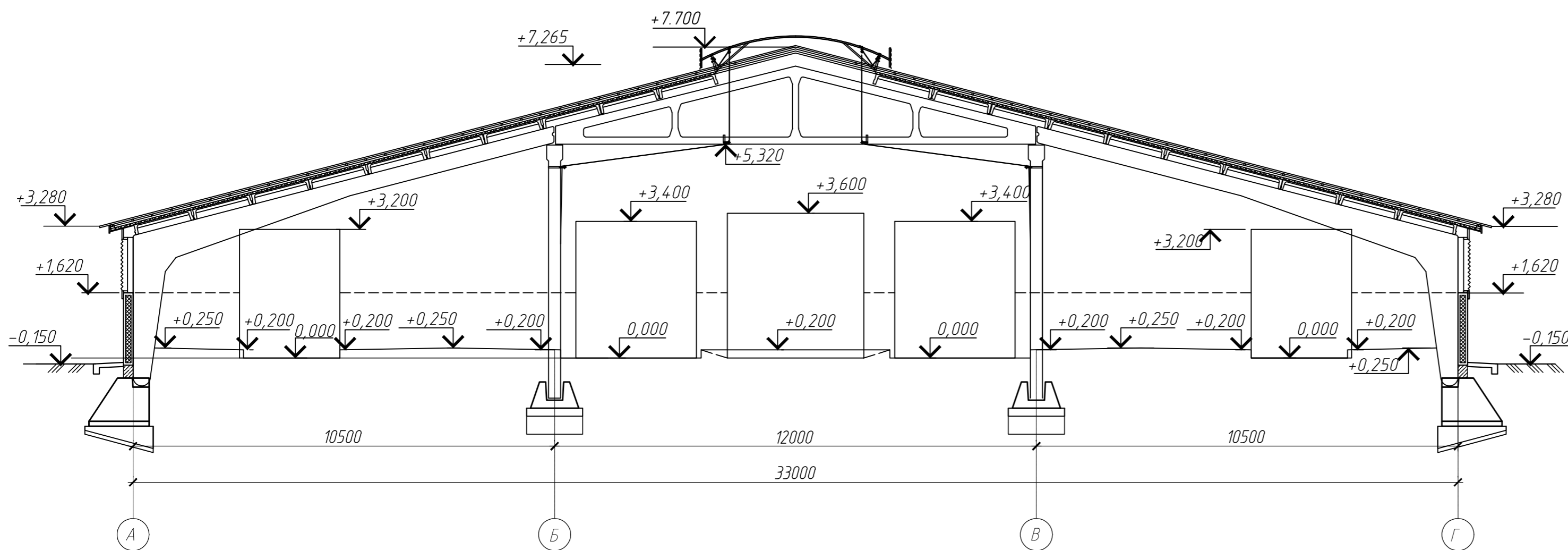

						20.26 1.1 АПК			
						Возведение молочно-товарного комплекса вблизи д. Чижовка Дудровенского района Витебской области			
Изм.	Кол.	Лист	№ док.	Подпись	Дата	Коровник на 384 голов (перспективный)	Стадия	Лист	Листов
Разработал	Васькина			<i>[Signature]</i>	02.2026		ПП	3	
Разработал	Винокурова			<i>[Signature]</i>	02.2026	Фасад А-Г. Фасад Г-А Разрез 1-1.	Новополоцкий филиал УП "Институт Витебскгражданпроект"		
Проверил	Винокурова			<i>[Signature]</i>	02.2026				
Нконтр.	Качурина			<i>[Signature]</i>	02.2026				
Утвердил	Лазарчук			<i>[Signature]</i>	02.2026				

№ подл. | Подпись и дата | Взамен инв. №

План на отм. 0.000

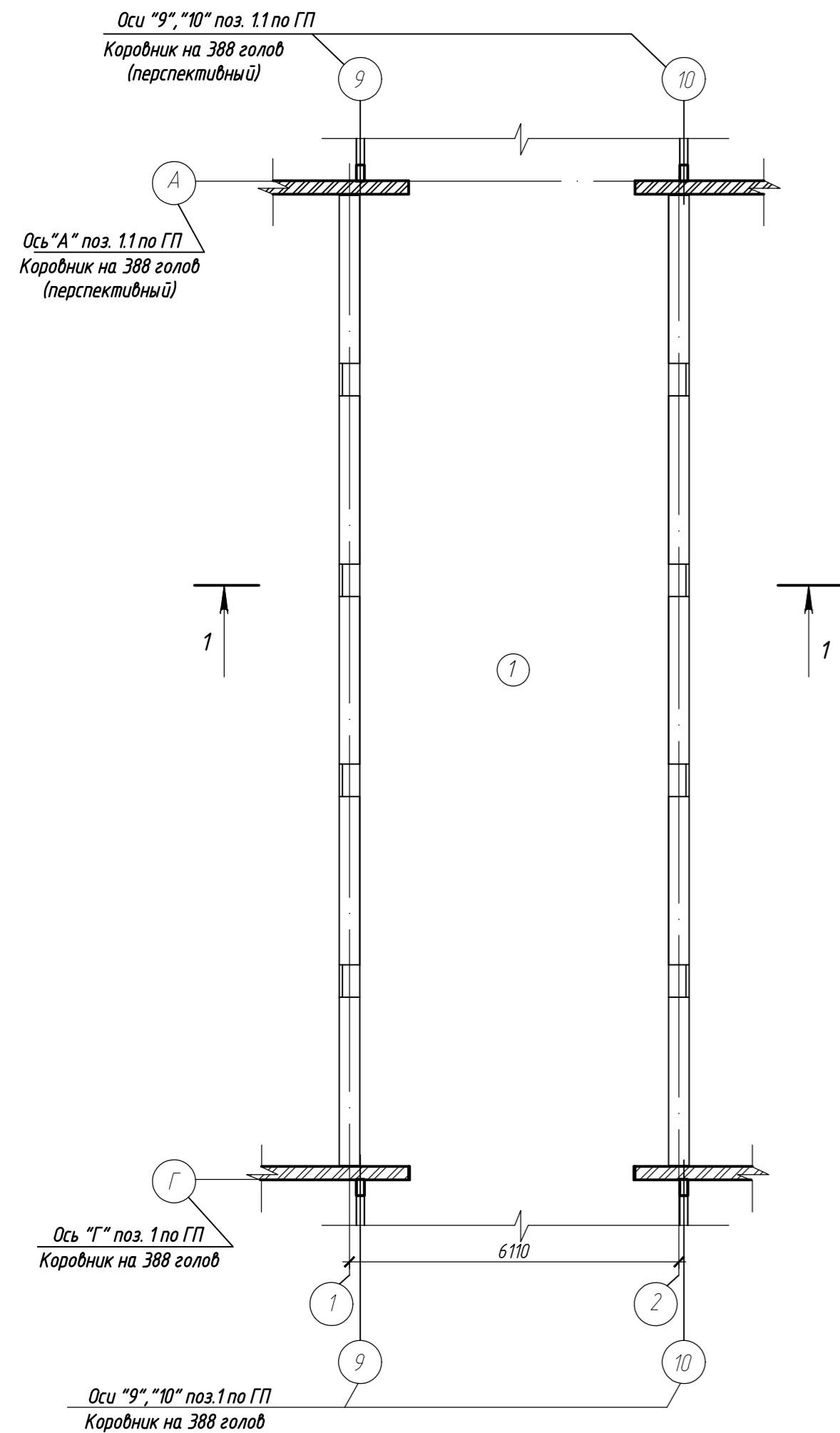

Разрез 1-1

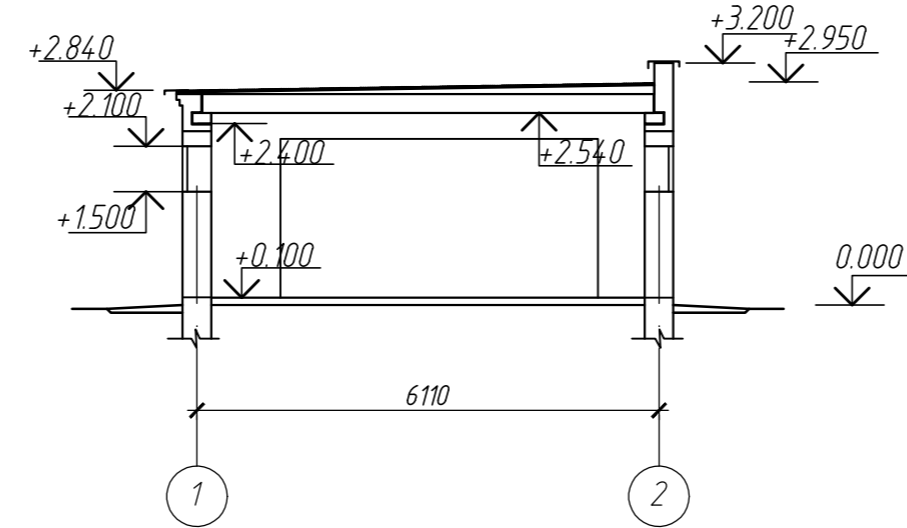

Вид А

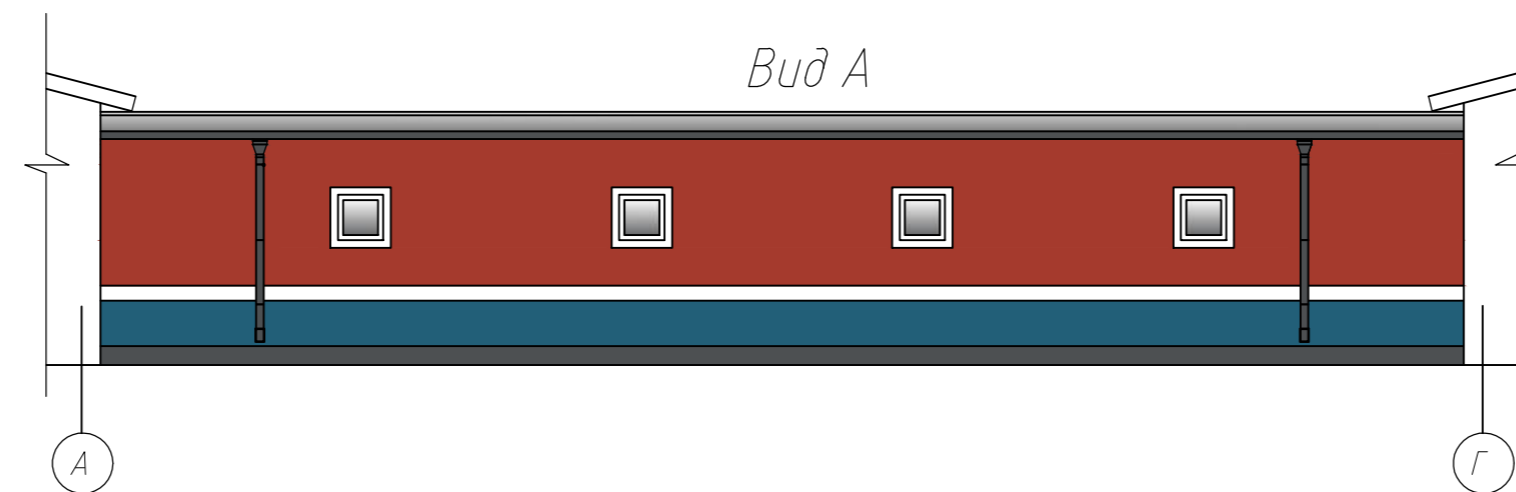

Вид Б

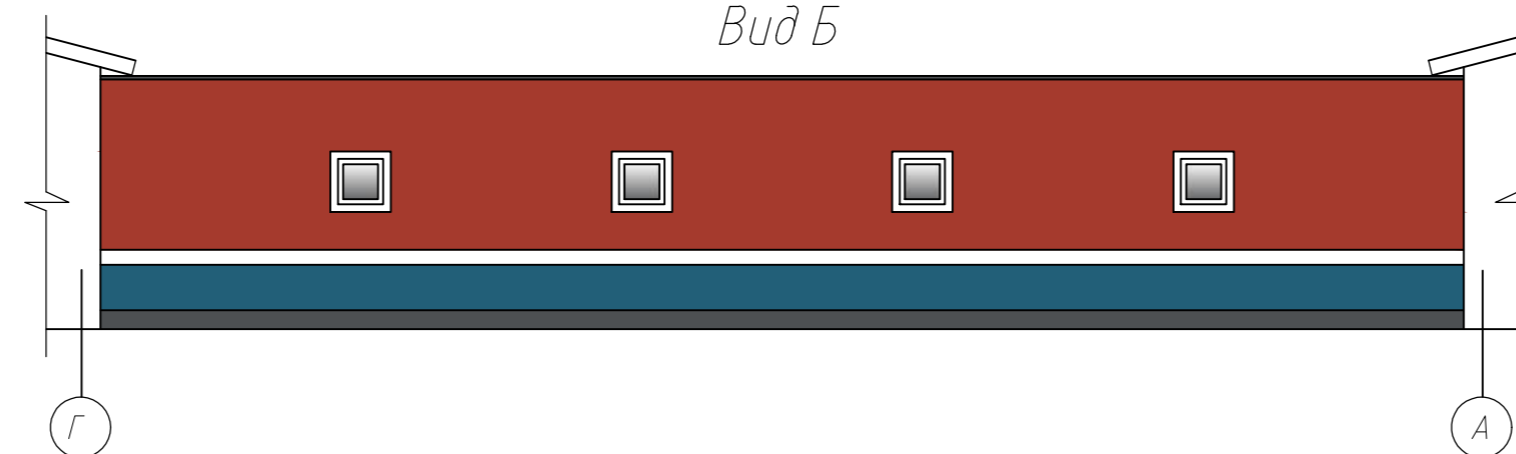

						20.26 6.1 АПК				
						Возведение молочно-товарного комплекса вблизи д. Чижовка Дудровенского района Витебской области				
Изм.	Кол.	Лист	№ док.	Подпись	Дата	Галерея (перспективная)		Стадия	Лист	Листов
Разработал	Васькина				02.2026			ПП	4	
Разработал	Винокурова				02.2026					
Проверил	Винокурова				02.2026					
Нконтр	Качурина				02.2026	План на отм. 0.000.		Новополоцкий филиал УП "Институт Витебскгражданпроект"		
Утвердил	Лазарчук				02.2026	Разрез 1-1. Вид А. Вид Б				

Изм. № подл. Подпись и дата. Взамен инв. №

План на отм. 0.000

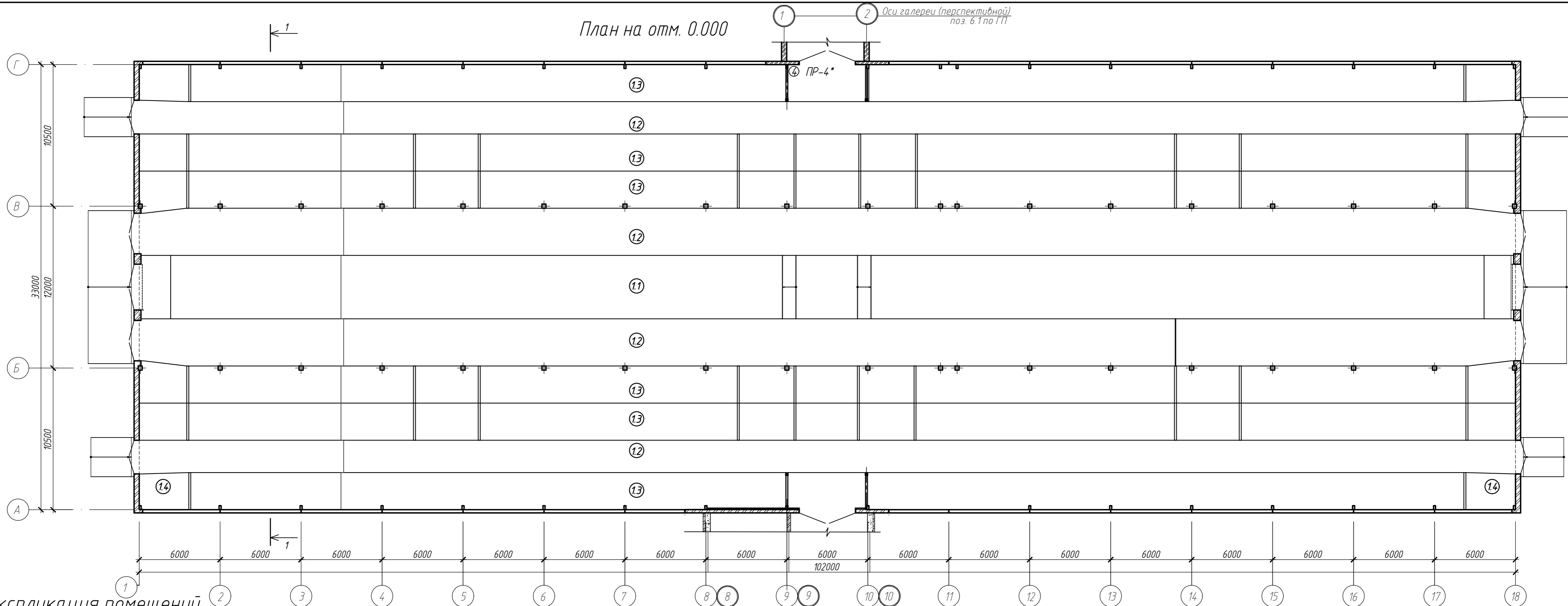

Экспликация помещений

Номер помещ.	Наименование	Площадь, м2	Кат. помеще-ния
1	Помещение для содержания животных		Д
1.1	Кормовой проезд и зона кормления	4.79	
1.2	Навозный проход	1195,47	
1.3	Боксы для отдыха	1685	
1.4	Место для хранения инвентаря	9.91	

						20.26 1 АПК		
						Возведение молочно-товарного комплекса вблизи д. Чижовка Дудровского района Витебской области		
Изм.	Кол.	Лист	№ док.	Подпись	Дата	Коровник на 384 голов		
Разработал	Винокурова				02.2026	Стадия	Лист	Листов
Проверил	Винокурова				02.2026	ПП	5	
Н.контр.	Качурина				02.2026	Новополоцкий филиал УП "Институт Витебскгражданпроект"		
Утвердил	Лазарчук				02.2026	План на отм.0.000.		

ФАСАД 1-18



ФАСАД 18-1

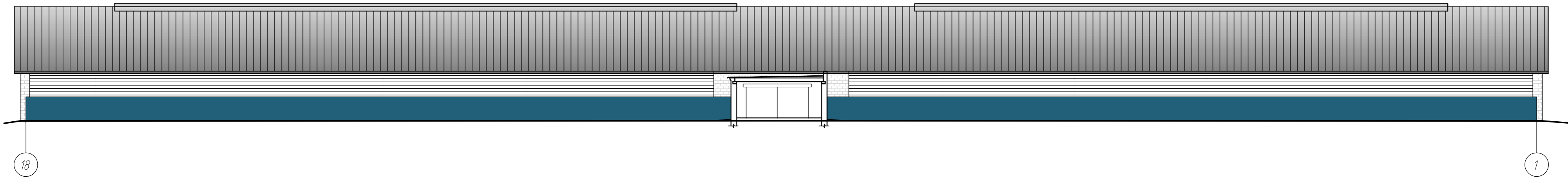

Изм. № подл. Подпись и дата Взамен инв.№

						20.26 1 АПК			
						Возведение молочно-товарного комплекса вблизи д. Чижовка Лудробенского района Витебской области			
Изм.	Кол.	Лист	№ док.	Подпись	Дата	Коровник на 384 голов	Стадия	Лист	Листов
Разработал	Васькина			<i>[Signature]</i>	02.2026		ПП	6	
Проверил	Винокурова			<i>[Signature]</i>	02.2026	Фасад 1-18. Фасад 18-1	Новополоцкий филиал УП "Институт Витебскгражданпроект"		
Нконтр.	Качурина			<i>[Signature]</i>	02.2026				
Утвердил	Лазарчук			<i>[Signature]</i>	02.2026				

ФАСАД А-Г

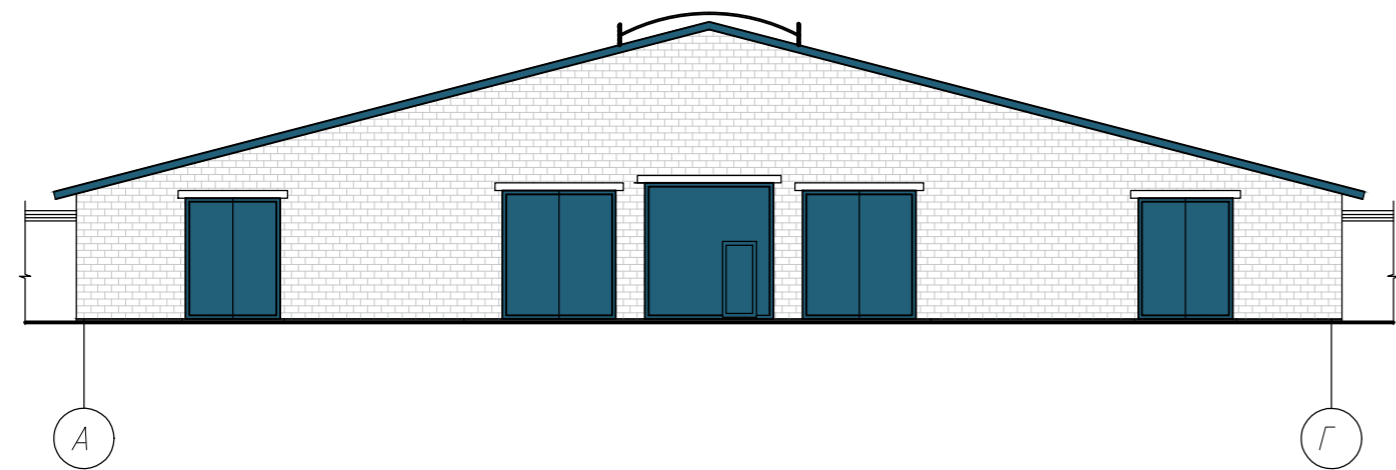

ФАСАД Г-А

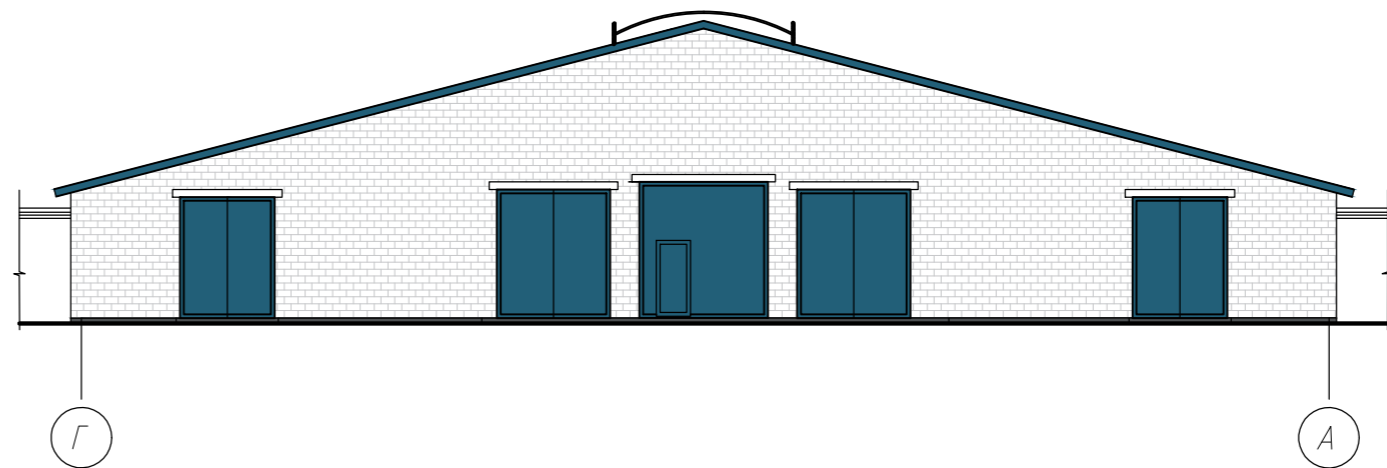

Разрез 1-1

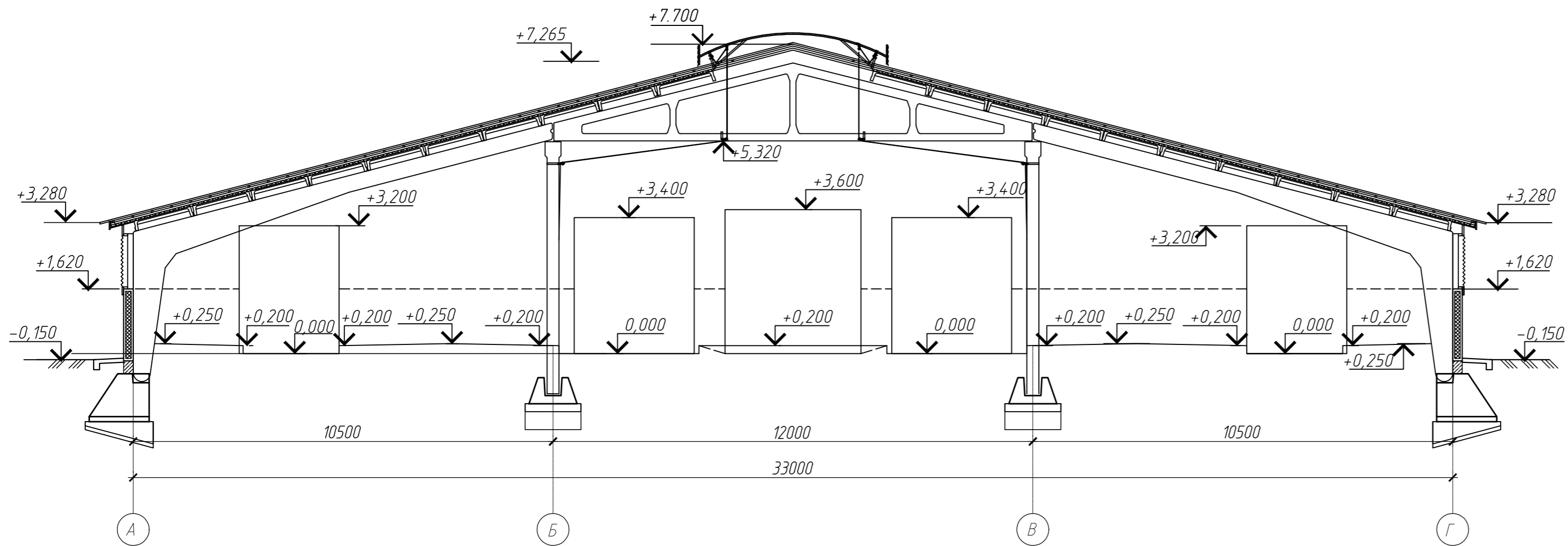

						20.26 1 АПК				
						Возведение молочно-товарного комплекса вблизи д. Чижовка Дубровенского района Витебской области				
Изм.	Кол.	Лист	Индок.	Подпись	Дата	Коровник на 384 голов		Стадия	Лист	Листов
Разработал	Васькина			<i>[Signature]</i>	02.2026			ПП	7	
Разработал	Винокурова			<i>[Signature]</i>	02.2026					
Проверил	Винокурова			<i>[Signature]</i>	02.2026					
Исполн.	Качурина			<i>[Signature]</i>	02.2026	Фасад А-Г. Фасад Г-А Разрез 1-1.		Новополоцкий филиал УП "Институт Витебскгражданпроект"		
Утвердил	Лазарчук			<i>[Signature]</i>	02.2026			Формат А4х3 (297х630мм)		

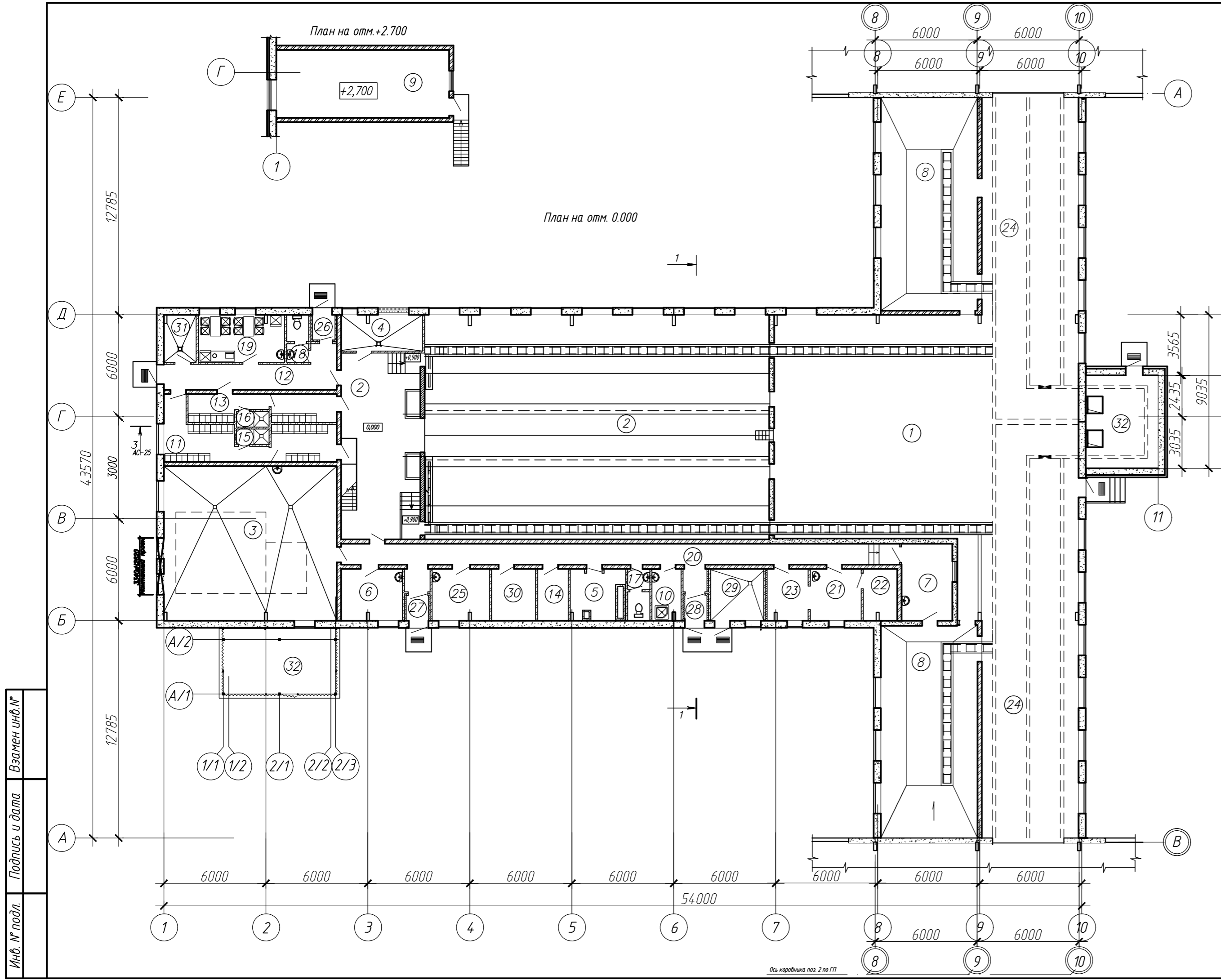

Экспликация помещений:

Номер помеще-ния	Наименование	Площадь м2	Кат. поме-щения
1	Накопительная площадка	235,36	Д
2	Доильный зал	317,86	Д
3	Молочно-моечная	91,89	Д
4	Вакуум насосная	10,00	В4
5	Электрощитовая	9,43	В4
6	Лаборатория молока	10,82	Д
7	Лаборатория ПИО	13,40	Д
8	Помещение передержки и осеменения животных	141,82	Д
9	Кабинет заведующего фермой	40,40	
10	Помещение уборочного инвентаря	5,06	Д
11	Мужской гардероб на 15 человек (1б)	21,51	
12	Коридор	16,85	
13	Женский гардероб на 12 человек (1б)	12,72	
14	Кладовая моющих средств	5,40	В4
15	Душевая мужская	1,67	
16	Душевая женская	1,67	
17	Санузел женский	3,70	
18	Санузел мужской	3,37	
19	Комната приема пищи	14,02	
20	Коридор	44,20	

Экспликация помещений:

Номер помеще-ния	Наименование	Площадь м2	Кат. поме-щения
21	Постирочная	9,03	Д
22	Помещение чистого белья	5,91	В4
23	Помещение для обезвреживания спец.одежды	7,09	Д
24	Технологический проход	178,80	Д
25	Кабинет ветврача	10,09	
26	Тамбур	1,96	
27	Тамбур	1,91	
28	Тамбур	1,91	
29	ИТП	9,39	Д
30	Инвентарная	7,79	Д
31	Помещение для размещения инженерного оборудования	5,12	Д
32	Насосная станция навозоудаления	23,11	Д

Изм. № подл. Подпись и дата. Взамен инв.№

20.26 4 АПК					
Возведение молочно-товарного комплекса вблизи д. Чижовка Дудровенского района Витебской области					
Изм.	Кол.	Лист	Ндок.	Подпись	Дата
Разработал	Винокурова				02.2026
Проверил	Винокурова				02.2026
Нконтр	Качурина				02.2026
Утвердил	Лазарчук				02.2026
Доильно-молочный блок				Стадия	Лист
				ПП	8
План на отм. 0.000, + 2.700.				Новополоцкий филиал УП "Институт Витебскгражданпроект"	
Формат А4х3 (297х630мм)					

Фасад 1-9

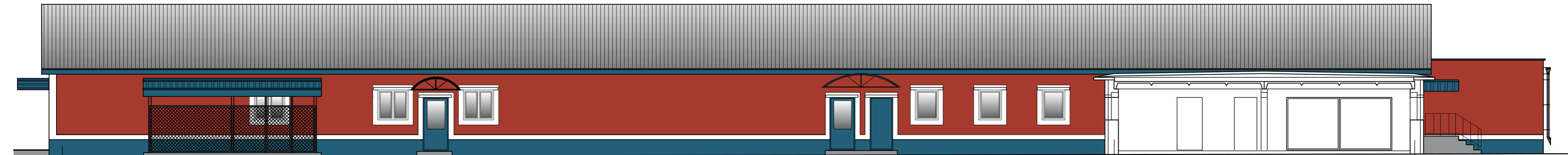

Фасад 9-1

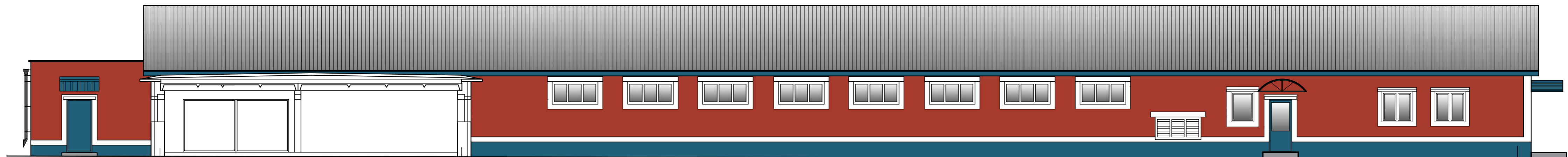

Изм. № подл.

Подпись и дата

Взамен инв.№

						20.26 4 АПК			
						Возведение молочно-товарного комплекса вблизи д. Чижовка Дудровенского района Витебской области			
Изм.	Кол.	Лист	№ док.	Подпись	Дата	Доильно-молочный блок	Стадия	Лист	Листов
							ПП	9	
Разработал	Васькина			<i>[Signature]</i>	02.2026	Фасад 1-9. Фасад 9-1	Новополоцкий филиал УП "Институт Витебскгражданпроект"		
Проверил	Винокурова			<i>[Signature]</i>	02.2026				
Н.контр.	Качурина			<i>[Signature]</i>	02.2026				
Утвердил	Лазарчук			<i>[Signature]</i>	02.2026				

Фасад А-Е

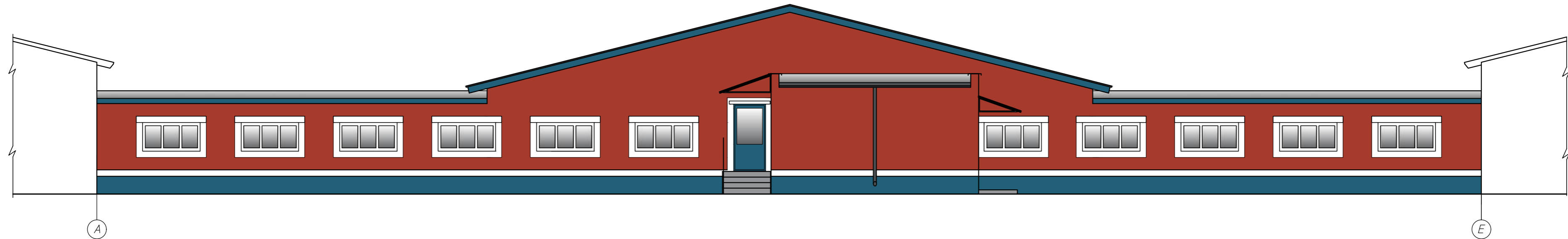

Фасад Е-А

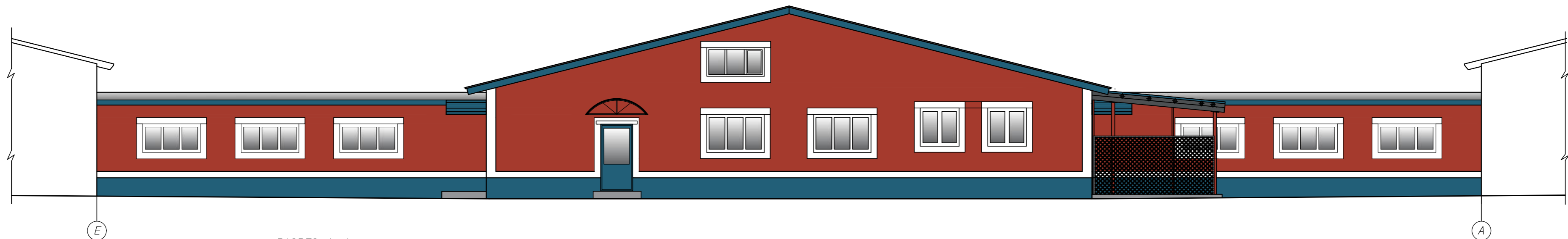

РАЗРЕЗ 1-1

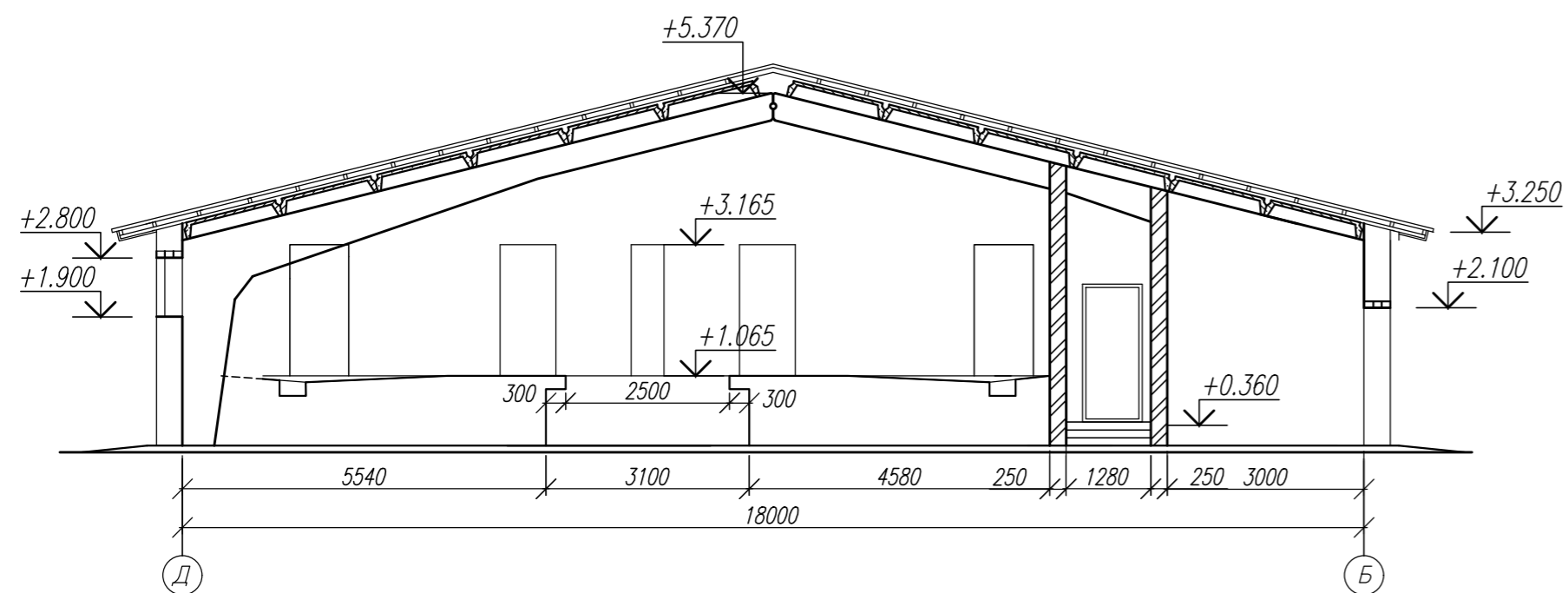

						20.26 4 АПК				
						Возведение молочно-товарного комплекса вблизи д. Чижовка Дудровенского района Витебской области				
Изм.	Кол.	Лист	№ док.	Подпись	Дата	Доильно-молочный блок		Стадия	Лист	Листов
Разработал	Васькина			<i>[Signature]</i>	02.2026			ПП	10	
Разработал	Винокурова			<i>[Signature]</i>	02.2026					
Проверил	Винокурова			<i>[Signature]</i>	02.2026					
Н.контр.	Качурина			<i>[Signature]</i>	02.2026	Фасад А-Е. Фасад Е-А		Новополоцкий филиал УП "Институт Витебскгражданпроект"		
Утвердил	Лазарчук			<i>[Signature]</i>	02.2026	Разрез 1-1.				

Изм. № подл. Подпись и дата. Взамен инв.№

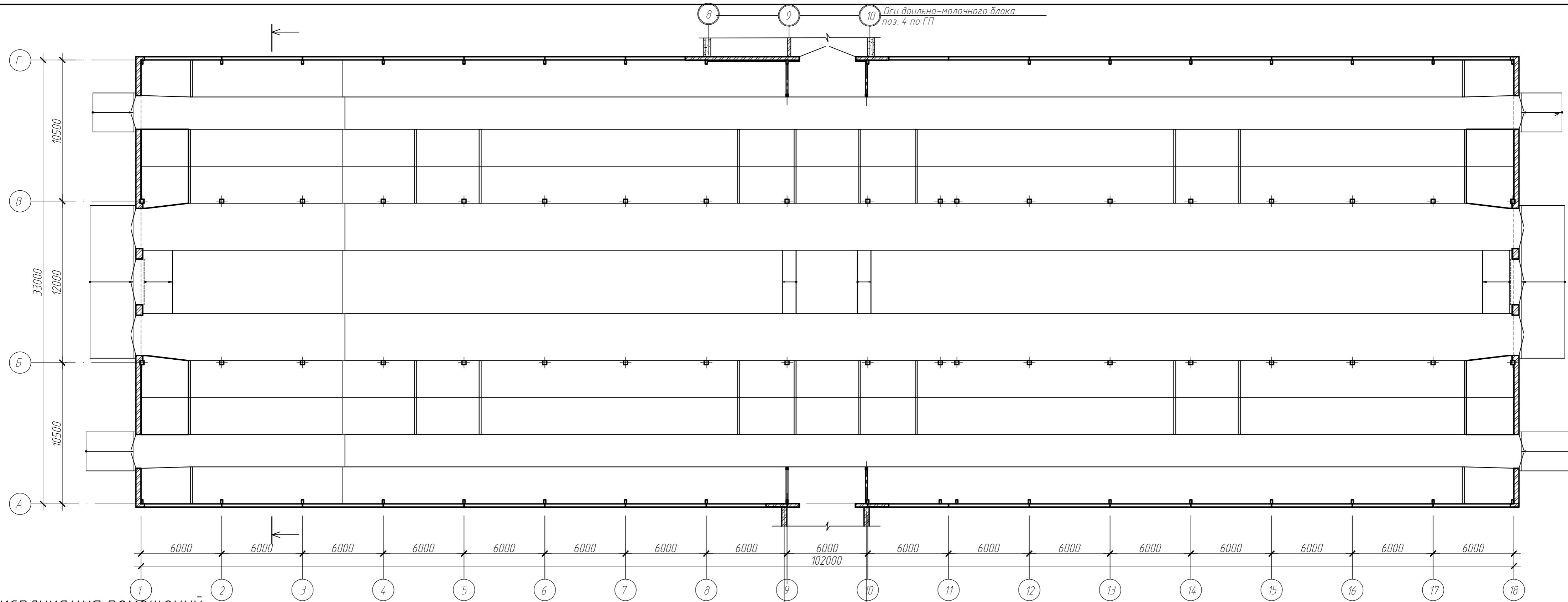

Экспликация помещений

Номер помещ	Наименование	Площадь, м2	Кат. помеще-ния
1	Помещение для содержания животных		Д
1.1	Кормовой проезд и зона кормления	4.79	
1.2	Навозный проход	1195,47	
1.3	Боксы для отдыха	1685	
1.4	Место для хранения инвентаря	9.91	

						20.26 2 АПК		
						Возведение молочно-товарного комплекса вблизи д. Чижовка Дудровенского района Витебской области		
Изм.	Кол.	Лист	№ док.	Подпись	Дата	Коровник на 384 голов		
						Стадия	Лист	Листов
						ПП	11	
						Новополоцкий филиал УП "Институт Витебскгражданпроект"		
						План на отм.0.000.		
Разработал	Винокурова				02.2026			
Проверил	Винокурова				02.2026			
Н.контр.	Качурина				02.2026			
Утвердил	Лазарчук				02.2026			

ФАСАД 1-18

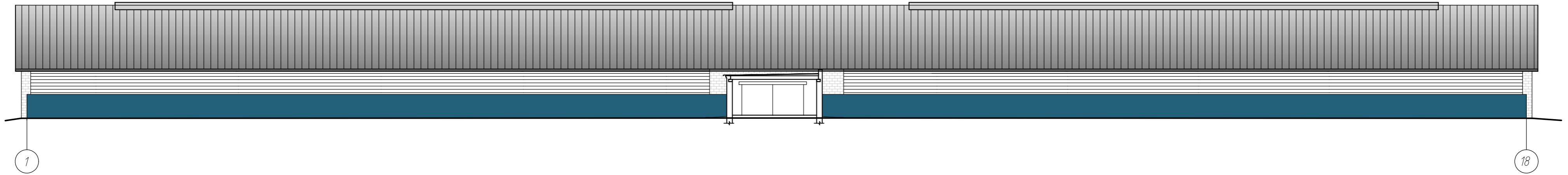

ФАСАД 18-1



Изм. № подл. Подпись и дата. Взамен инв. №

						20.26 2 АПК			
						Возведение молочно-товарного комплекса вблизи д. Чижовка Дудровенского района Витебской области			
Изм.	Кол.	Лист	№ док.	Подпись	Дата	Коровник на 384 голов	Стадия	Лист	Листов
Разработал	Васькина			<i>[Signature]</i>	02.2026		ПП	12	
Проверил	Винокурова			<i>[Signature]</i>	02.2026	Фасад 1-18. Фасад 18-1	Новополоцкий филиал УП "Институт Витебскгражданпроект"		
Н.контр.	Качурина			<i>[Signature]</i>	02.2026				
Утвердил	Лазарчук			<i>[Signature]</i>	02.2026				

ФАСАД А-Г

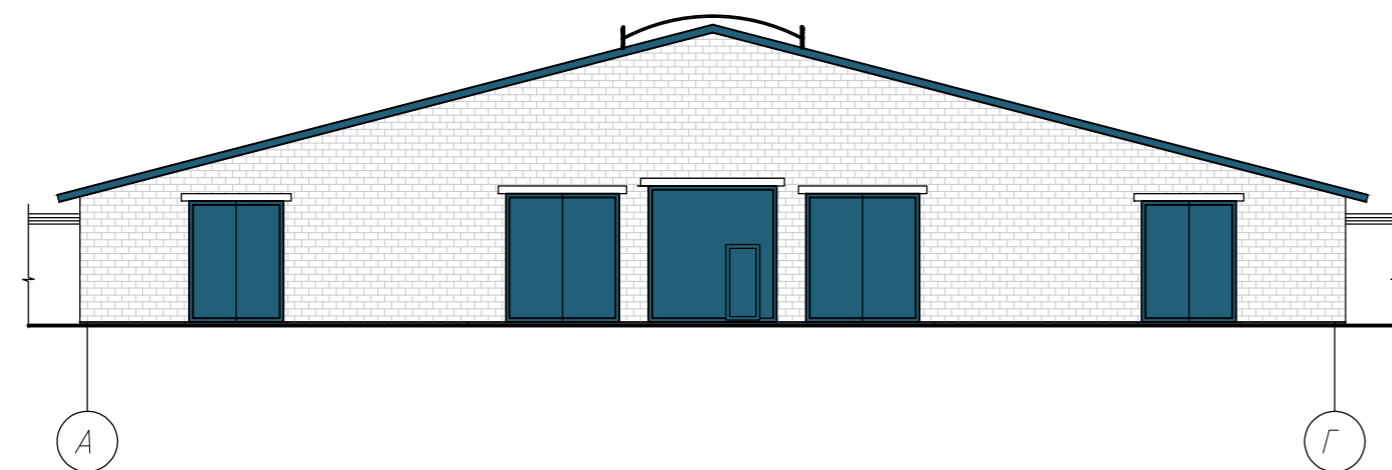

ФАСАД Г-А

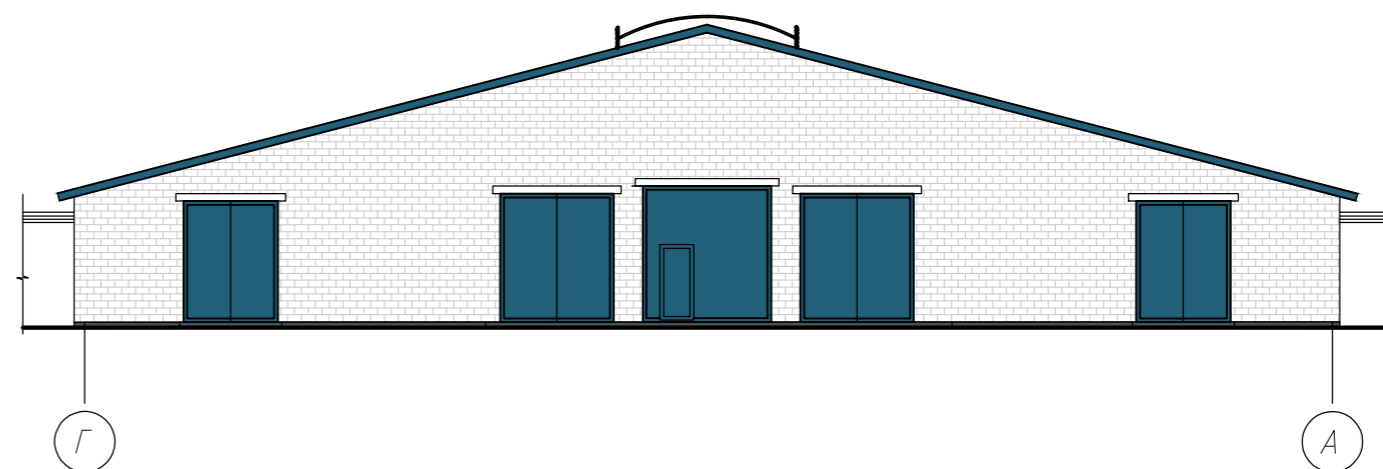

Разрез 1-1

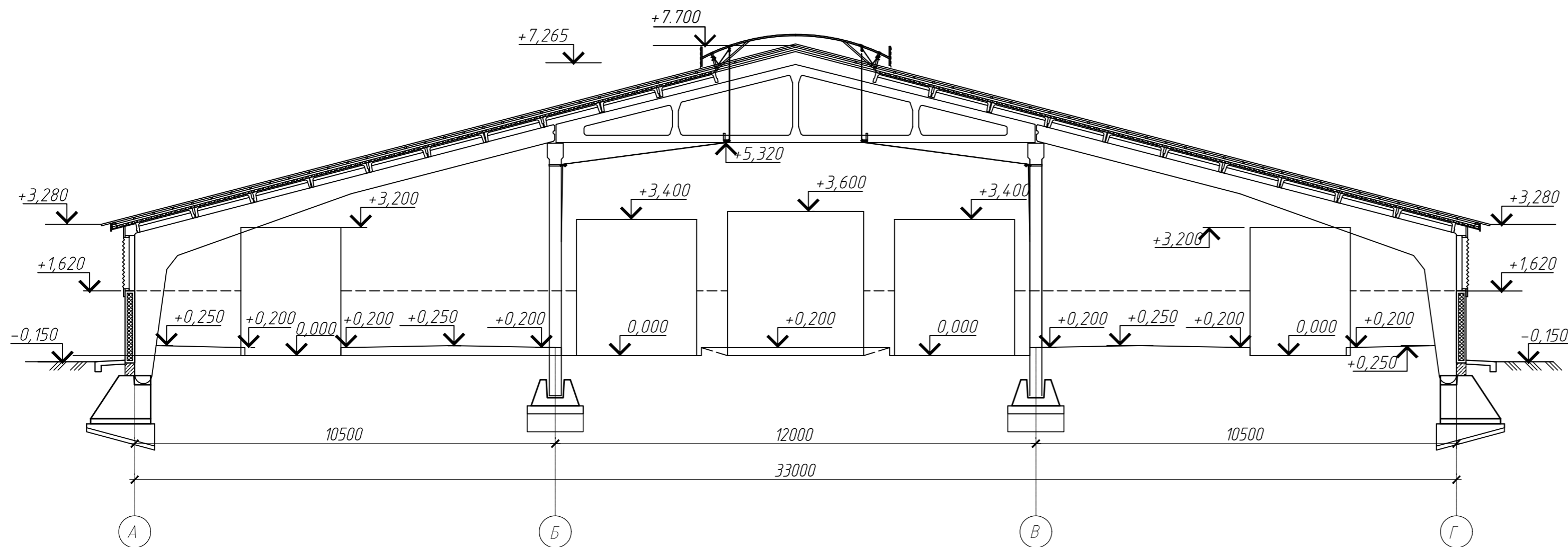

						20.26 2 АПК				
						Возведение молочно-товарного комплекса вблизи д. Чижовка Дудровенского района Витебской области				
Изм.	Кол.	Лист	Индок.	Подпись	Дата	Коровник на 384 голов		Стадия	Лист	Листов
Разработал	Васькина			<i>[Signature]</i>	02.2026			ПП	13	
Разработал	Винокурова			<i>[Signature]</i>	02.2026					
Проверил	Винокурова			<i>[Signature]</i>	02.2026					
Нконтр.	Качурина			<i>[Signature]</i>	02.2026	Фасад А-Г. Фасад Г-А Разрез 1-1.		Новополоцкий филиал УП "Институт Витебскгражданпроект"		
Утвердил	Лазарчук			<i>[Signature]</i>	02.2026			Формат А4х3 (297х630мм)		

Изм. № подл. Подпись и дата. Взамен инв.№

План на отм. 0.000

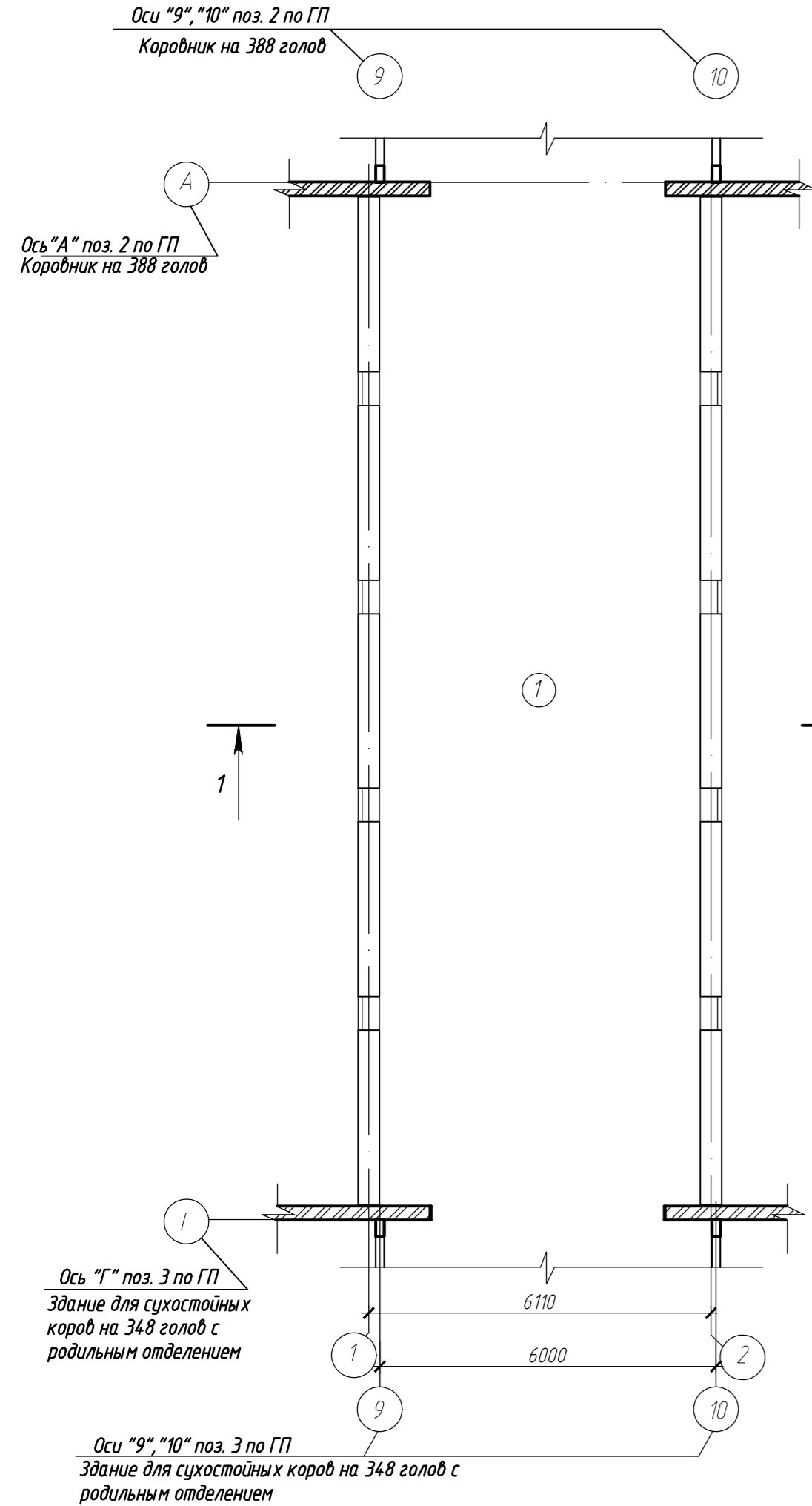

Разрез 1-1

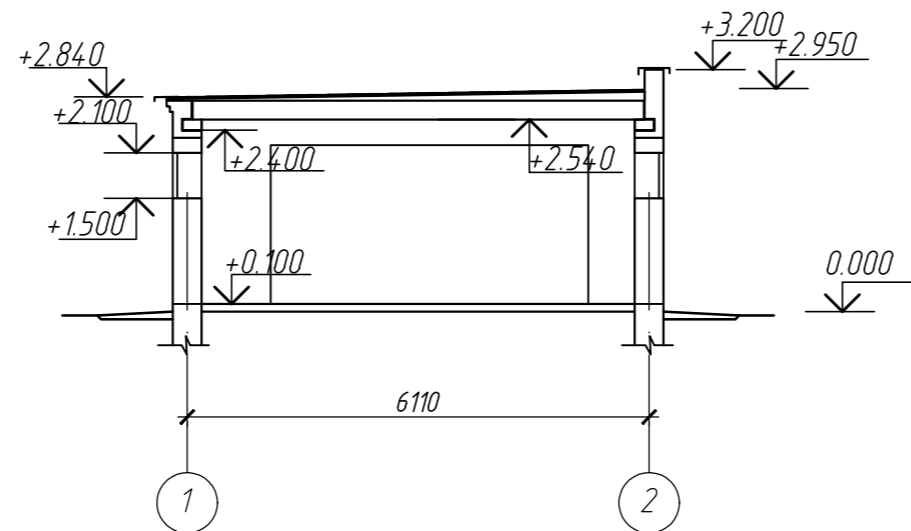

Вид А

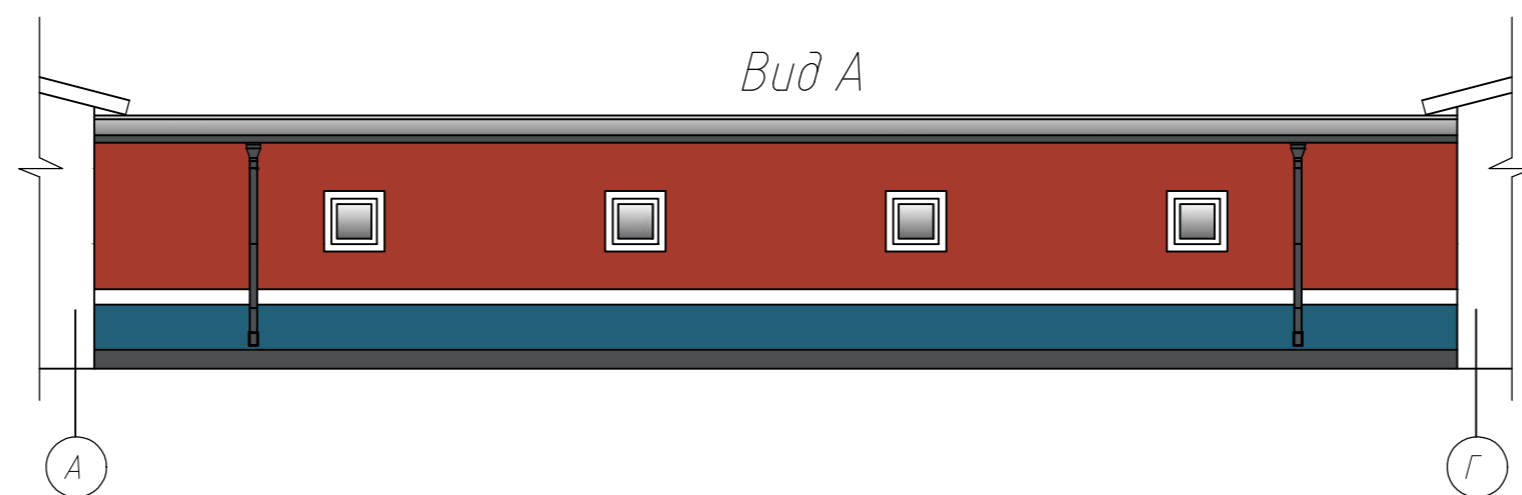

Вид Б

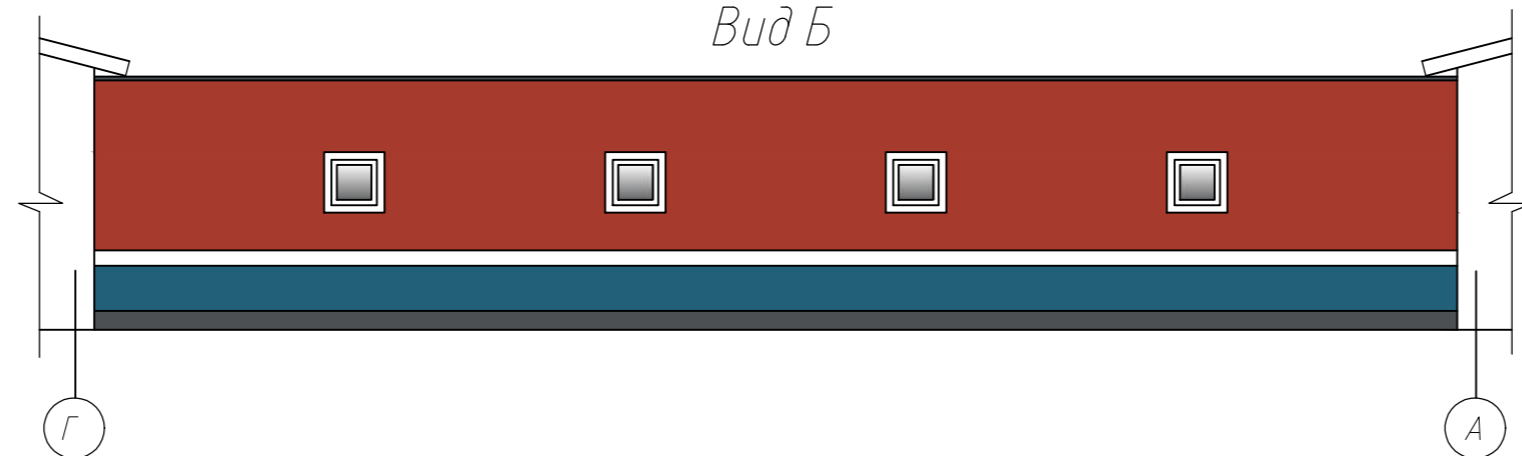

						20.26 6 АПК			
						Возведение молочно-товарного комплекса вблизи д. Чижовка Дудровенского района Витебской области			
Изм.	Кол.	Лист	Ндок.	Подпись	Дата	Галерея	Стадия	Лист	Листов
Разработал	Васькина				02.2026		ПП	14	
Разработал	Винокурова				02.2026	План на отм. 0.000. Разрез 1-1. Вид А. Вид Б	Новополоцкий филиал УП "Институт Витебскгражданпроект"		
Проверил	Винокурова				02.2026		Формат А4х3 (297х630мм)		
Нконтр.	Качурина				02.2026				
Утвердил	Лазарчук				02.2026				

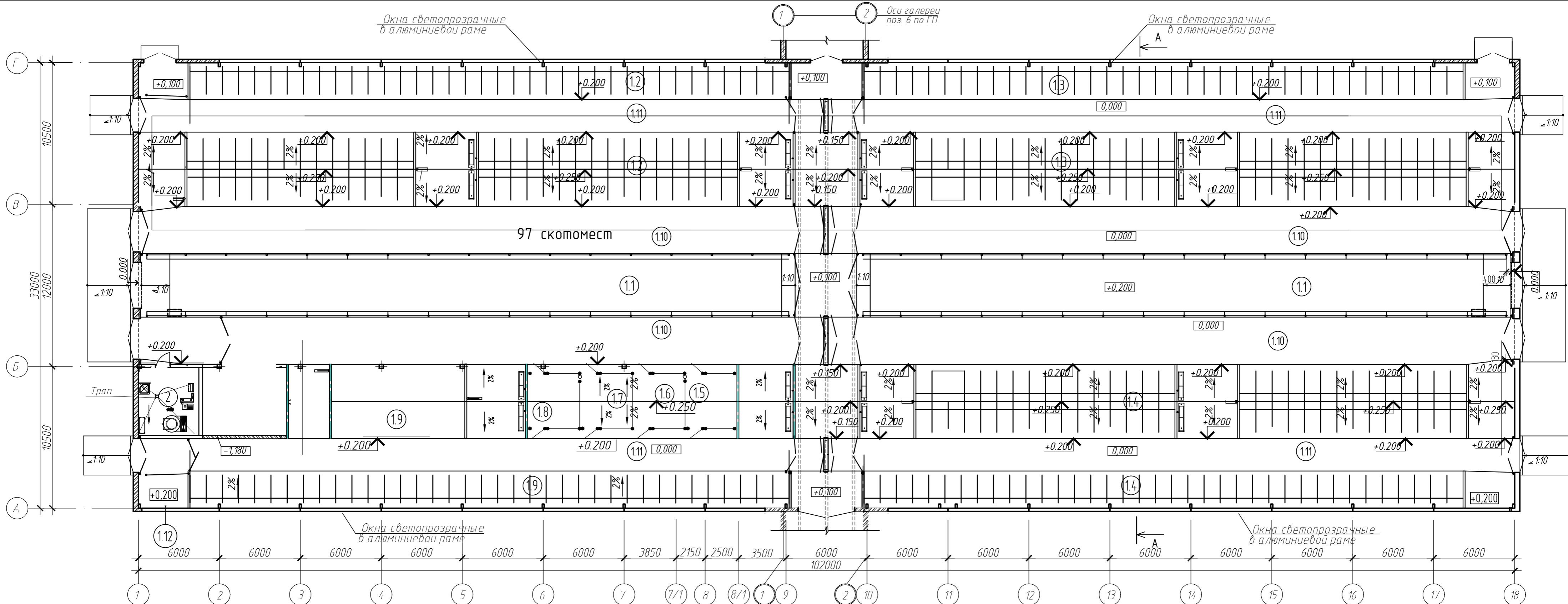

Экспликация помещений (начало)

Экспликация помещений (окончание)

Изм.	Кол.	Лист	Ндоп.	Подпись	Дата
Разработал	Винокурова				02.2026
Проверил	Винокурова				02.2026
Нконтр	Качурина				02.2026
Утвердил	Лазарчук				02.2026

Номер помещения	Наименование	Площадь м2	Кат. помещения	1.5-1.8	1.9	1.10	1.11	1.12
1	Помещение для животных		Д	Денник для отела	106.21			
1.1	Кормовой стол	477.96		Секция для ноботельных коров на 53 головы	550.44			
1.2	Секция для сухостойных коров на 80 голов	268.33		Кормонавозный проход	709.67			
1.3	Секция для сухостойных коров на 75 голов	268.33		Навозный проход	245.17			
1.4	Секция для глубокоствельных нетелей на 97 голов	432.89		Место для хранения инвентаря	9.85			
				Молочно-моечная	15.65	Д		

20.26 Э АПК							
Возведение молочно-товарного комплекса вблизи д. Чижовка Дудроbenского района Витебской области							
					Стадия	Лист	Листов
Здание для сухостойных коров на 348 голов с родильным отделением					ПП	15	
План на отм.0.000					Новополоцкий филиал УП "Институт Витебскгражданпроект"		
Формат А4х3 (297х630мм)							

ФАСАД 1-18

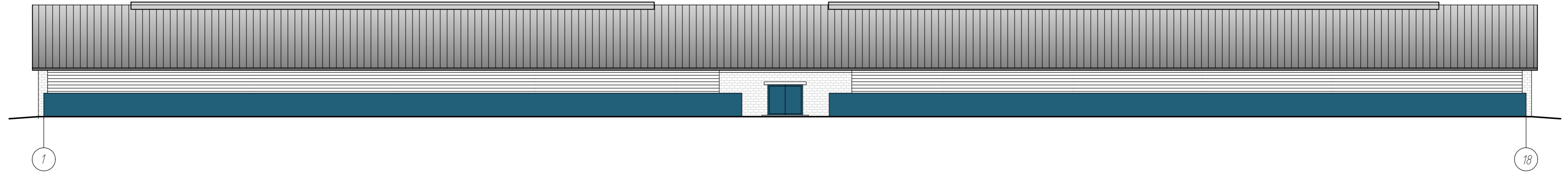

ФАСАД 18-1



Изм. № подл. Подпись и дата. Взамен инв.№

						20.26 Э АПК					
						Возведение молочно-товарного комплекса вблизи д. Чижовка Дудровенского района Витебской области					
Изм.	Кол.	Лист	№ док.	Подпись	Дата	Здание для сухостойных коров на 348 голов с родильным отделением			Стадия	Лист	Листов
Разработал	Васькина			<i>[Signature]</i>	02.2026				ПП	16	
Проверил	Винокурова			<i>[Signature]</i>	02.2026						
Н.контр.	Качурина			<i>[Signature]</i>	02.2026	Фасад 1-18. Фасад 18-1			Новополоцкий филиал УП "Институт Витебскгражданпроект"		
Утвердил	Лазарчук			<i>[Signature]</i>	02.2026						

ФАСАД А-Г

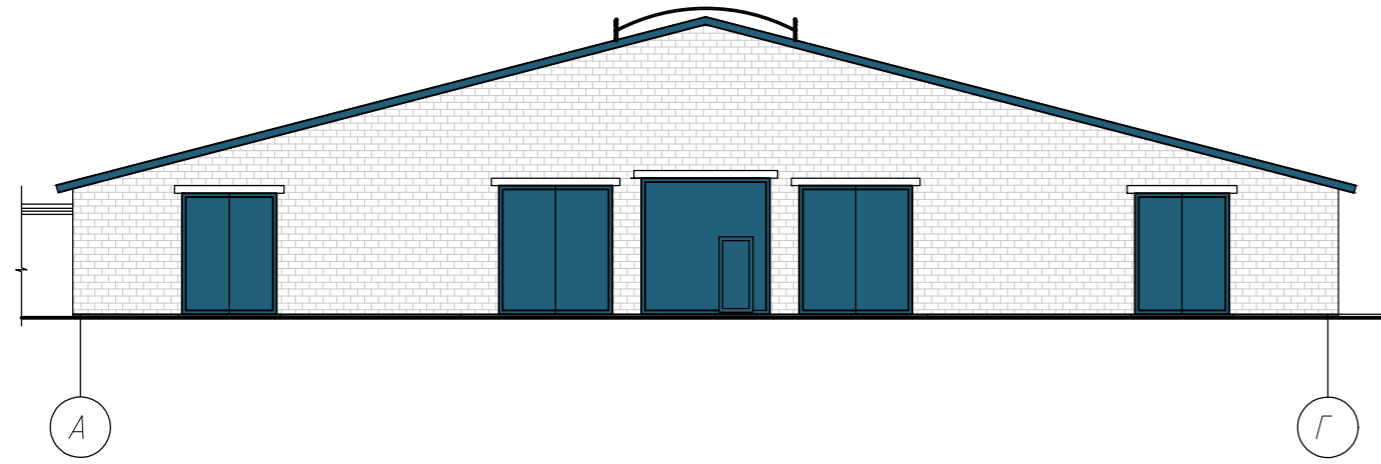

ФАСАД Г-А

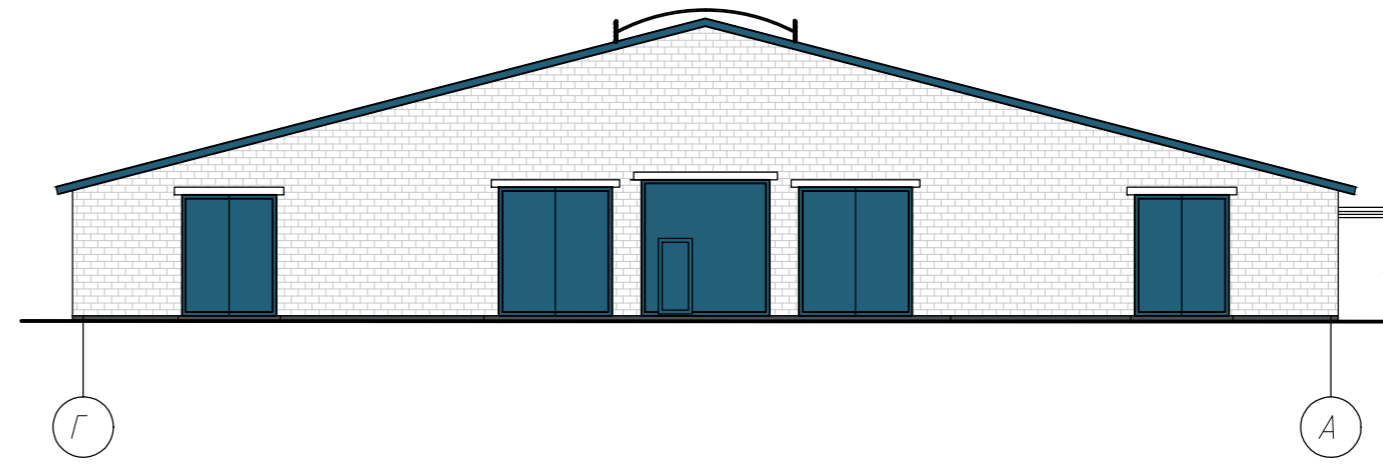

Разрез 1-1

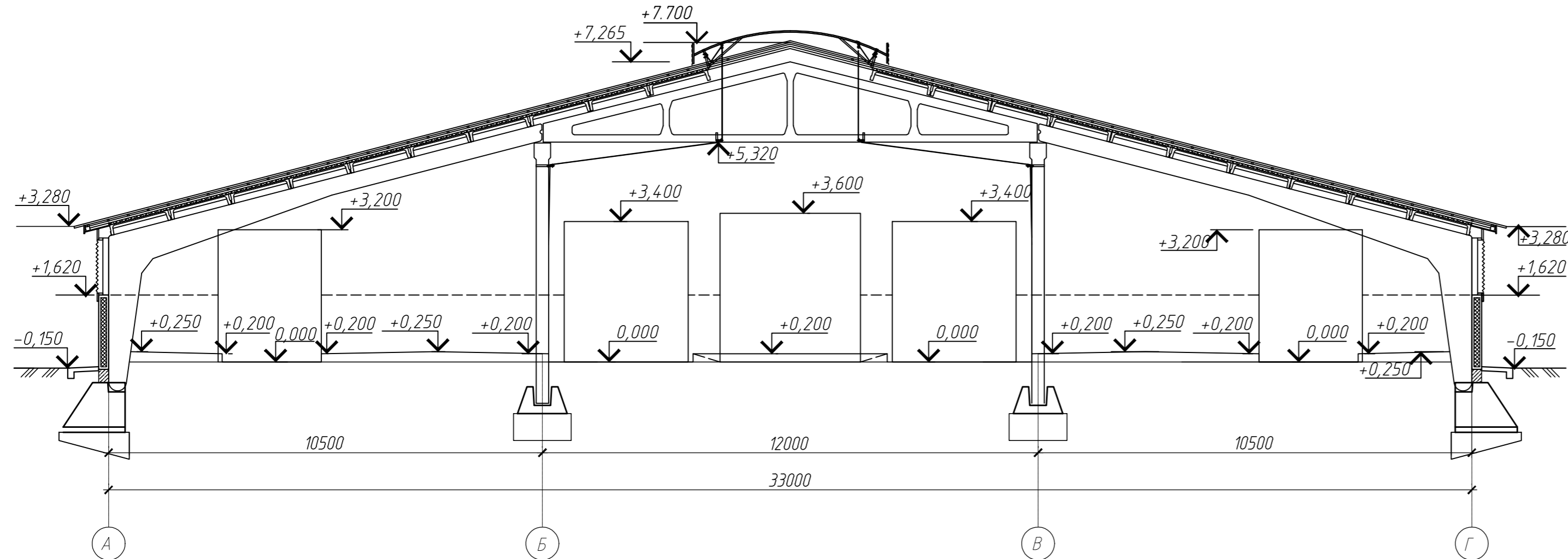

						20.26 Э АПК			
						Возведение молочно-товарного комплекса вблизи д. Чижовка Дудробенского района Витебской области			
Изм.	Кол.	Лист	№ док.	Подпись	Дата				
Разработал	Васькина			<i>[Signature]</i>	02.2026	Здание для сухостойных коров на 348 голов с родильным отделением	Стадия	Лист	Листов
Разработал	Винокурова			<i>[Signature]</i>	02.2026		ППП	17	
Проверил	Винокурова			<i>[Signature]</i>	02.2026	Фасад А-Г. Фасад Г-А. Разрез 1-1.	Новополоцкий филиал УП "Институт Витебскгражданпроект"		
Н.контр.	Качурина			<i>[Signature]</i>	02.2026		Формат А4х3 (297х630мм)		
Утвердил	Лазарчук			<i>[Signature]</i>	02.2026				

№ подл. | Подпись и дата | Взамен инв. №

План на отм. 0.000

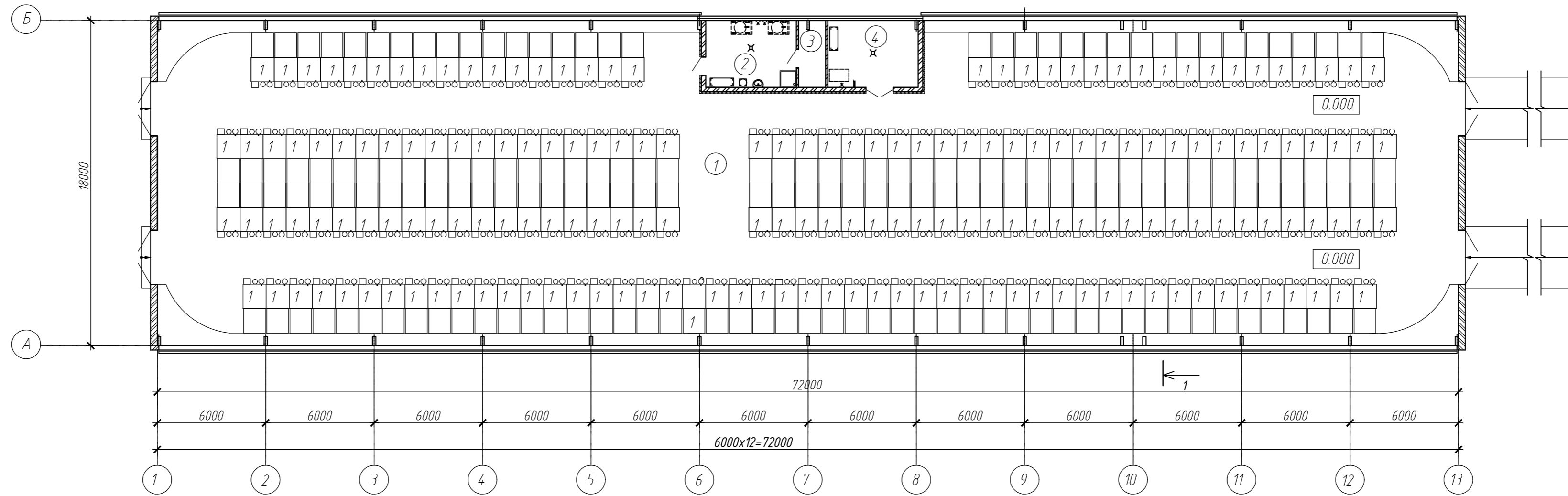

Разрез 1-1

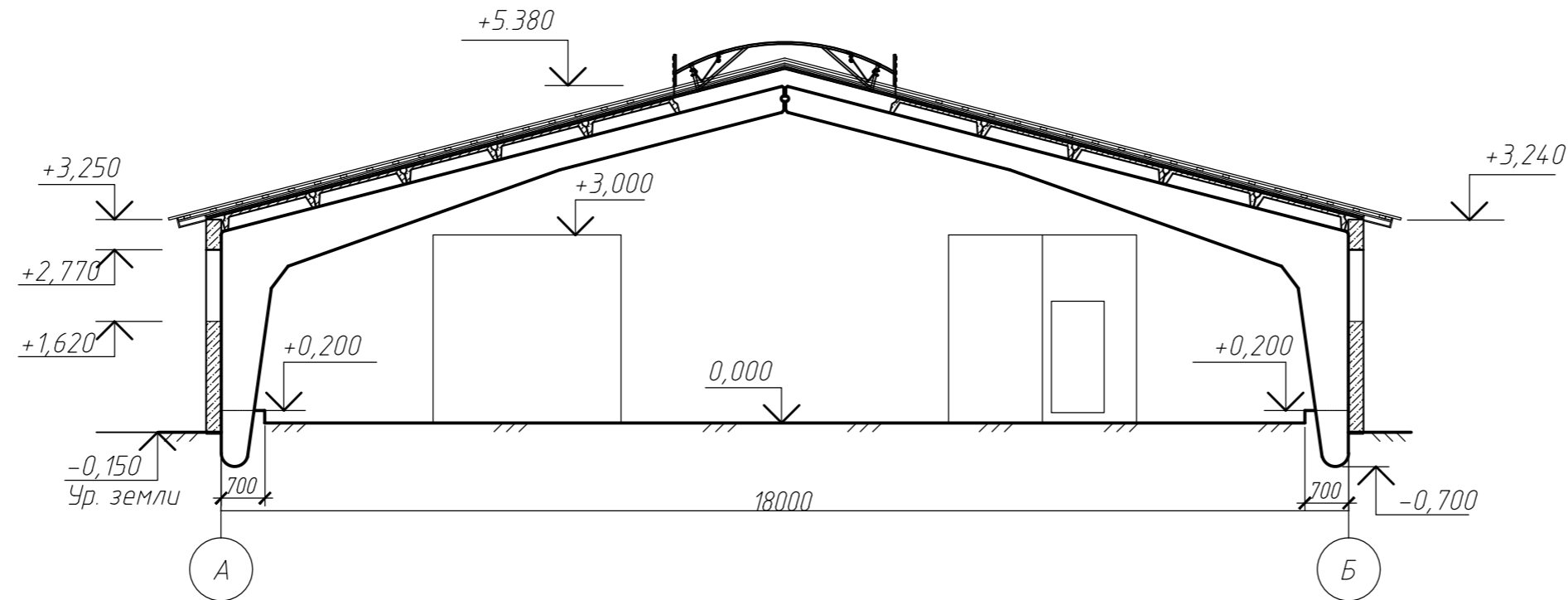

Экспликация помещений

№ пом.	Наименование	Площадь, м ²	Кат помещ
1	Профилакторий	1296,0	В-2
2	Кормоприготовительная	18,54	Д
3	Кладовая ЗЦМ	5,55	В-4
4	Моечная для домиков	18,5	Д

20.26 5 АПК							
Возведение молочно-товарного комплекса вблизи д. Чижовка Дудровенского района Витебской области							
Изм.	Кол.	Лист	Ндок.	Подпись	Дата		
Разработал	Винокурова				02.2026		
Проверил	Винокурова				02.2026		
Нконтр	Качурина				02.2026		
Утвердил	Лазарчук				02.2026		
Профилакторий на 180 голов					Стадия	Лист	Листов
					ПП	18	
План на отм.0.000. Разрез 1-1.					Новополоцкий филиал УП "Институт Витебскгражданпроект"		

Фасад 1-13

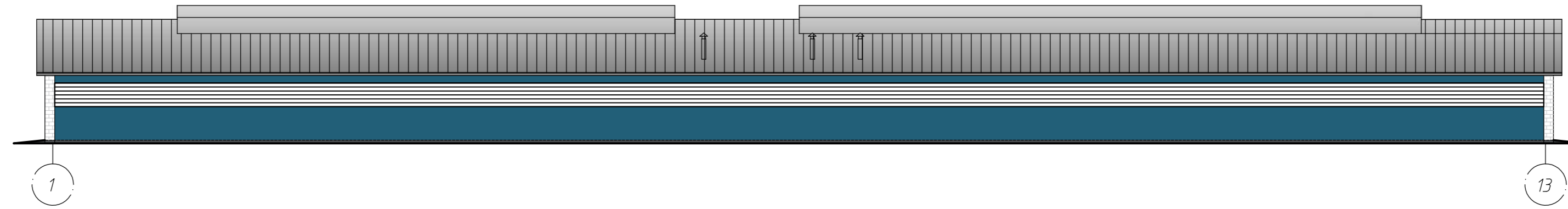

Фасад 13-1

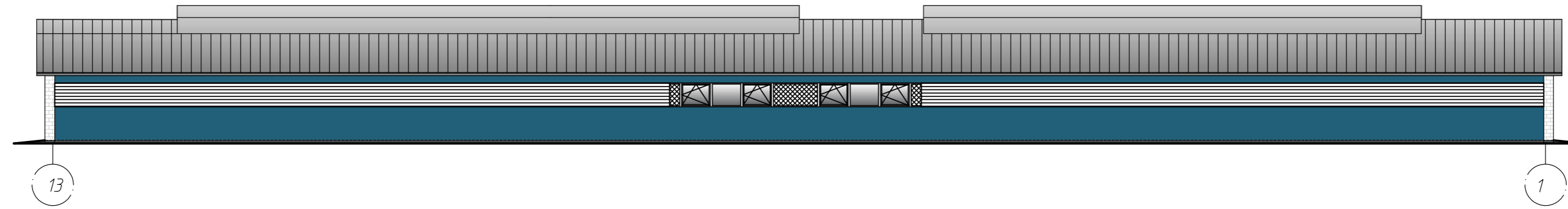

Изм. № подл. Подпись и дата. Взамен инв. №

						20.26 5 АПК				
						Возведение молочно-товарного комплекса вблизи д. Чижовка Дудровенского района Витебской области				
Изм.	Кол.	Лист	№ док.	Подпись	Дата	Профилакторий на 180 голов		Стадия	Лист	Листов
Разработал	Васькина			<i>[Signature]</i>	02.2026			ПП	19	
Проверил	Винокурова			<i>[Signature]</i>	02.2026					
Н.контр.	Качурина			<i>[Signature]</i>	02.2026	Фасад 1-13. Фасад 13-1		Новополоцкий филиал УП "Институт Витебскгражданпроект"		
Утвердил	Лазарчук			<i>[Signature]</i>	02.2026					

План на отм. 0.000

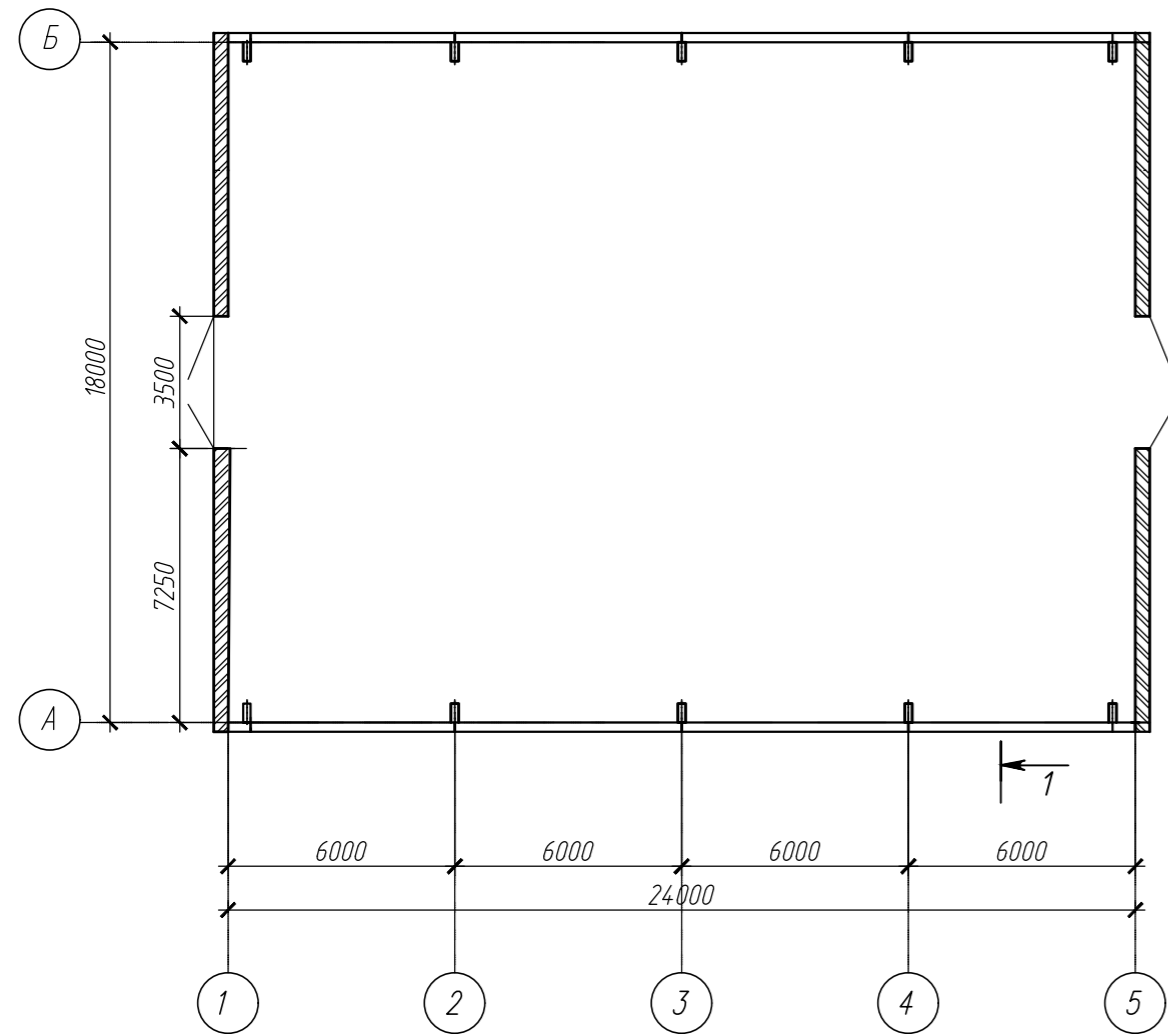

Фасад 1-5

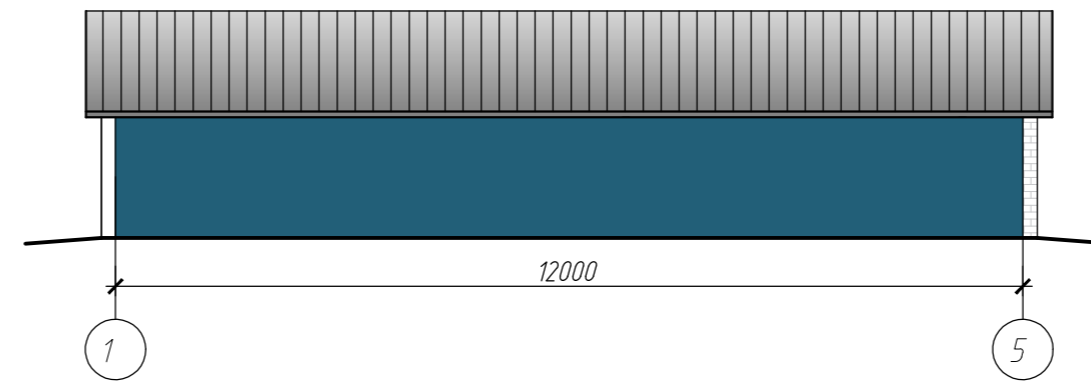

Фасад А-Б

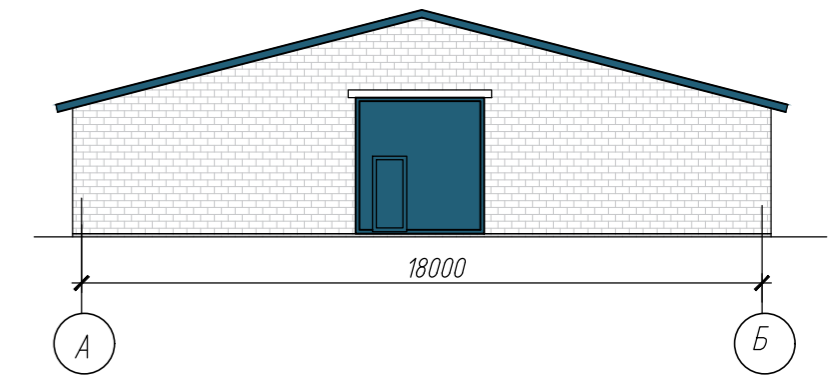

Фасад 5-1

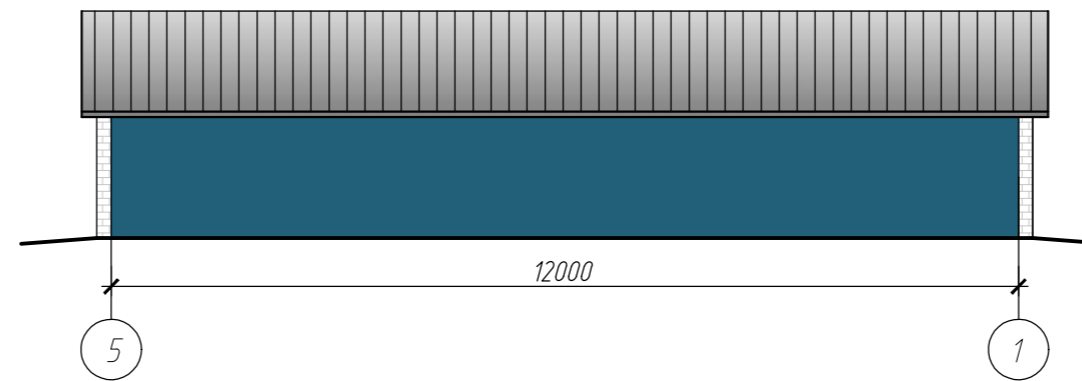

Фасад Б-А

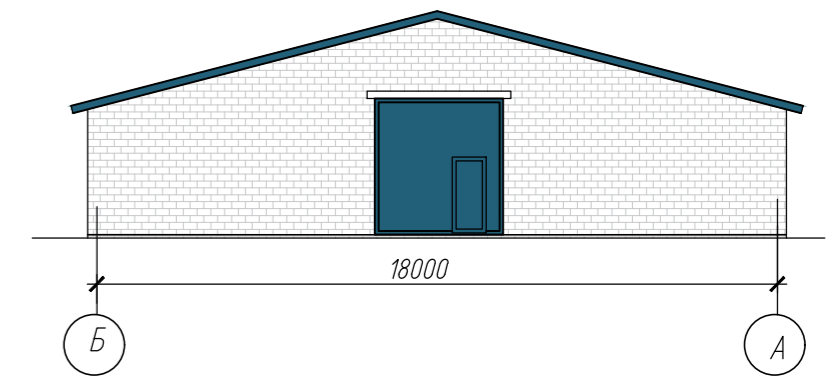

Разрез 1-1

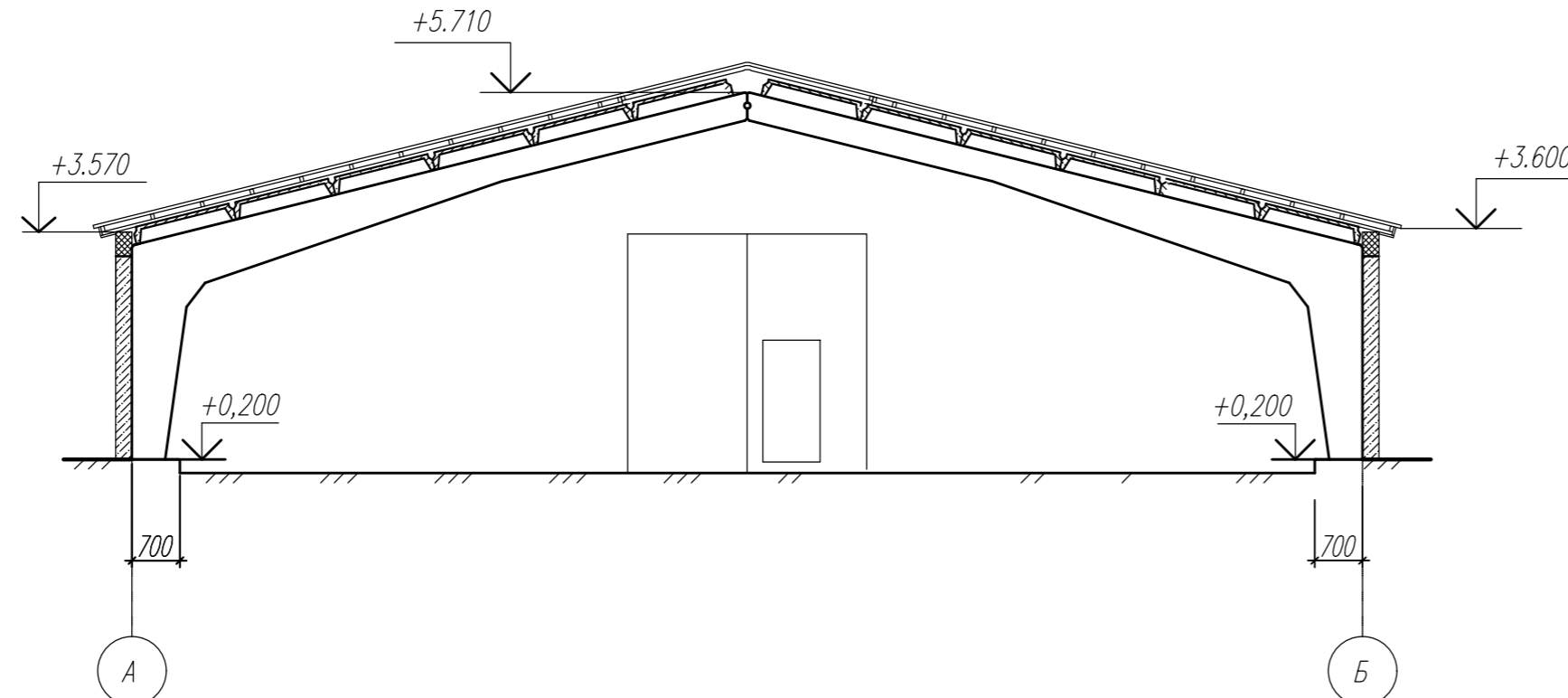

20.26 5 АПК						Возведение молочно-товарного комплекса вблизи д. Чижовка Дудровенского района Витебской области		
Изм.	Кол.	Лист	№ док.	Подпись	Дата	Здание хранения сухих кормов		
Разработал	Васькина				02.2026	ПП	20	
Разработал	Винокурова				02.2026			
Проверил	Винокурова				02.2026	План на отм. 0.000. Разрез 1-1.		
Н.контр.	Качурина				02.2026	Фасад 1-5, Фасад А-Б.		
Утвердил	Лазарчук				02.2026	Фасад 5-1. Фасад Б-А.		
						Стадия	Лист	Листов

Изм. № подл. Подпись и дата. Взамен инв.№



Инв. № подл.

Подпись и дата

Взамен инв.№

						20.26 АПК			
						Возведение молочно-товарного комплекса вблизи д. Чижовка Дубровенского района Витебской области			
Изм.	Кол.	Лист	№ док.	Подпись	Дата		Стадия	Лист	Листов
							ПП	21	
Разработал	Васькина			<i>[Signature]</i>	02.2026	Визуализации	Новополоцкий филиал УП "Институт Витебскгражданпроект"		
Проверил	Винокурова			<i>[Signature]</i>	02.2026				
Нконтр	Качурина			<i>[Signature]</i>	02.2026				
Утвердил	Лазарчук			<i>[Signature]</i>	02.2026				